TIMEX®

Since 1989

2024 Edition

Since 1989

PL
EN
RU

Switches and sockets
Adapters
Plugs
Pop-up sockets
Sockets and extension cords
CEE plugs and sockets
Energy Meters / Distribution blocks
Boxes
Ventilation
Connectors, clamps

SPIS TREŚCI/TABLE OF CONTENTS/ СОДЕРЖАНИЕ

Serie elektroinstalacyjne | Switches and sockets | Выключатели и розетки 5

Rozgałęźniki | Adapters | Тройники 36

Wtyczki | Plugs | Вилки 38

Listwy podblatowe | Pop-up sockets | Выдвижные блоки 40

Gniazda i przedłużacze | Sockets and extension cords | Переносные розетки и удлинители 42

Osprzęt 400V | CEE plugs and sockets | Силовые разъемы 49

Liczniki | Energy Meters and Digital Timers | Счетчики 50

Bloki rozdzielcze Al/Cu | Distribution blocks Al/Cu | Распределительные блоки 51

Puszki | Boxes | Подрозетники 52

Wentylacja | Ventilation | Вентиляция 60

Złączki | ConnectTors, Clamps | Клеммы 64

TIMEX®

Since 1989

The quality of the products are confirmed by internationally recognized certificates.

The TIMEX® company was established over 30 years ago. It is one of the largest Polish producers and distributors offering electrical installation equipment, mainly, series of switches and sockets; flush-mounted as surface-mounted (IP20 and IP54), adapters and anti-surge equipment. High quality and reliability of our products assure modern and innovative manufacturing technology (supported by programs in the EU), the best raw materials, as well as many years of experience in manufacturing, supported by its own patents. Our products have all certificates and declarations of compliance. Our main customers are wholesalers of electrical equipment and DIY stores around the country, Europe, Eurasia and North Africa.

New range of products.

Verstatility and modern design makes NEW and PATENTED lever wire connectors safe, easy to assemble and reusable. Manufactures in the European Union, USA and Japan the SCL/SCP series is ideal for connecting solid, stranded and flexible wires, can be used on all AC electrical installations up to 32A.

Absolutely New and Unique Technology.

ADVANTAGES

- Can be used on all AC electrical installations up to 32 A
- With all types of wires:
  - from 0.2 to 4 mm² for solid and rigid stranded wires
  - from 0.14 to 4 mm² for flexible wires
- Wire strip guide to check the correct stripping length
- Solid and stranded conductor inserted without lifting the lever
- Safe and reusable

Made in the USA (SCP2, SCP3, SCP4)

Made in Japan (SCP5, SCP6, SCP8)

ADVANTAGES

- Patented technology
- Used with solid and rigid stranded wires:
  - from 0.75 to 4 mm² for solid wires
  - from 1.5 to 2,5 mm² for stranded wires
- Can be used on all AC electrical installations up to 32 A
- Ideal for quick connections or for extending short cables
- Ergonomic and compact design
- Easily passes through standard knockouts

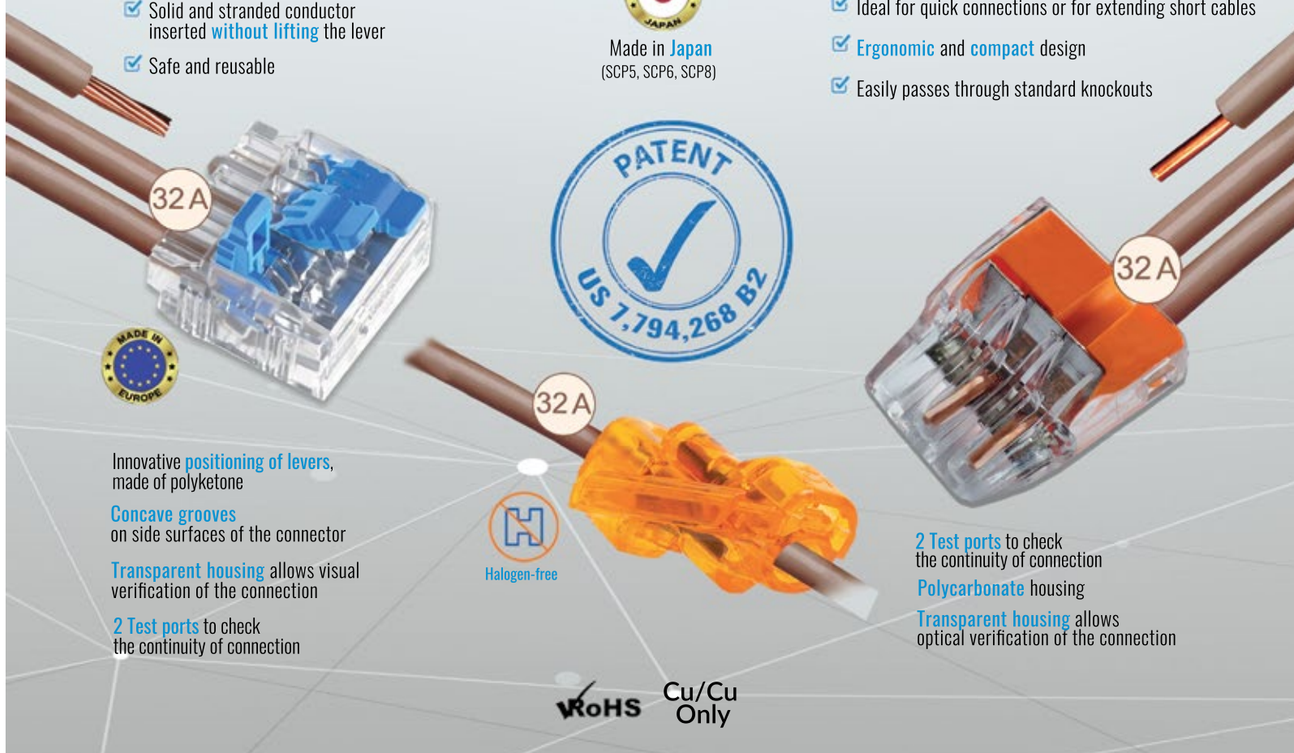

Innovative positioning of levers, made of polyketone

Concave grooves on side surfaces of the connector

Transparent housing allows visual verification of the connection

2 Test ports to check the continuity of connection

Halogen-free

2 Test ports to check the continuity of connection

Polycarbonate housing

Transparent housing allows optical verification of the connection

RoHS Cu/Cu Only

PRESTIGE

WP-1 P moduł CZ 10
Łącznik pojedynczy
One way switch
Выключатель одноклавишный

WP-1 P/S moduł CZ
podświetlenie / backlight / подсветка

WP-2 P moduł CZ 10
Łącznik świecznikowy
Series switch
Выключатель двухклавишный

WP-2 P/S moduł CZ
podświetlenie / backlight / подсветка

WP-3 P moduł CZ 10
Łącznik dwuobwodowy
Two-circuit switch
Выключатель двухконтурный

WP-3 P/S moduł CZ
podświetlenie / backlight / подсветка

SO - P moduł CZ 5
Ściemniacz obrotowy
250 V, 50Hz, Pmin: 60W, Pmax: 400W
Rotary light dimmer 60-400

SO-P LED moduł CZ
Ściemniacz LED 230VAC, max. 250W
LED dimmer / светорегулятор LED

WP-5 P moduł CZ 10
Łącznik schodowy
Two-way switch
Выключатель проходной

WP-5 P/S moduł CZ
podświetlenie / backlight / подсветка

WP-5/2 P moduł CZ 10
Łącznik schodowy podwójny
Double two-way switch
Выключатель двухклавишный проходной

WP-6/7 P moduł CZ 10
Łącznik zwierny światło/dzwonek
Push button switch
Выключатель с самовозвратом (кнопка)

WP-6/7 P/S moduł CZ
podświetlenie / backlight / подсветка

WP-8 P moduł CZ 10
Łącznik krzyżowy
Four way switch
Выключатель перекрестный

WP-8 P/S moduł CZ
podświetlenie / backlight / подсветка

WP-10 P moduł CZ 10
Łącznik żaluzjowy
Window blend switch
Выключатель „жалюзи"

WP-10 P/S moduł CZ
podświetlenie / backlight / подсветка

WP-10 Z P moduł CZ 10
Łącznik żaluzjowy zwierny
Window blend push button switch
Выключатель „жалюзи"(кнопка)

WP-10 Z P/S moduł CZ
podświetlenie / backlight / подсветка

Łączniki dostępne są także w wer. z zaciskami bez-śrubowymi (symbol "BS").
All switches are available also with screwless terminals (symbol "BS").
Все выключатели доступны также с безвинтовыми зажимами (символ "BS").

GPT - 15 P moduł CZ 10
Gniazdo pojedyncze
b/uziem. 16A, 250V
Single socket without ground 16A, 250V
Розетка без заземления 16A, 250V

GPT - 5 P moduł CZ 10
Gniazdo podwójne
b/uziem. 16 A, 250V
Double socket without ground 16A, 250V
Розетка двойная без заземления 16A, 250V

GPT - 16 P moduł CZ 10
Gniazdo pojedyncze
z uziem. 16A, 250V
Single socket with ground 16A, 250V
Розетка с заземлением 16A, 250V

GPT - 16Z P moduł CZ

GPT - 6 P moduł CZ 10
Gniazdo podwójne
z uziem. 16A, 250V
Double socket with ground 16A, 250V
Розетка двойная с заземлением 16A, 250V

GPT - 6Z P moduł CZ

GPT - 17 P moduł CZ 10
Gniazdo pojedyncze
schuko 16A, 250V
Schuko socket outlet 16A, 250V
Розетка с заземлением шуко 16A, 250V

GPT - 17Z P moduł CZ

GPT - 7 P CZ 10
Gniazdo podwójne
schuko 16A, 250V
Schuko double socket 16A, 250V
Розетка двойная с заземлением шуко

GPT - 7Z P moduł CZ

Wszystkie gniazda dostępne w wer. z zabezpieczeniem przeciwprzepięciowym (symbol „Z") oraz z zabezpieczeniem torów prądowych (symbol „KS").
All sockets are available also with surge (symbol "Z") and child protection (symbol "KS").
Все розетки доступны также в версиях с защитой от перенапряжения (символ"Z") и защитными шторками (символ "KS").

GPT - 16 PH moduł CZ
Gniazdo pojedyncze z uziem. IP-44 16A, 250V
Single socket with hinged cover 16A, 250V
Розетка брызгозащищенная 16A, 250V

GPT - 16Z PH moduł CZ

GPT - 17 PH moduł CZ
Gniazdo pojedyncze schuko IP-44 16A, 250V
Schuko socket with hinged cover 16A, 250V
Розетка шуко, брызгозащищенная, 16A, 250V

GPT - 17Z PH moduł CZ

GTP - 22 P moduł CZ
Gniazdo komputerowe podwójne 2x8 pin
GTP -22 P/6, dostępne kat. 6/cat. 6 available
Double LAN or phone socket RJ-45
Розетка компьютерная с 2 разъемом RJ45

GAP - P/K moduł CZ
Gniazdo abonenckie „RTV" końcowe 6 db
RTV terminal socket
Розетка телевизионная TV + R концевая

GAPS - P moduł CZ
Gniazdo abonenckie „RTV" satelitarne końcowe
RTV and satellite socket
Розетка телевизионная TV + R + SAT концевая

GAPS/2 - P moduł CZ
Gniazdo abonenckie R + 2x SAT
Double RTV+SAT socket
Розетка двойная телевизионная RTV+SAT

GPA -1 F P moduł CZ
Gniazdo antenowe KEYSTONE typu F
F type KEYSTONE socket
Розетка KEYSTONE, тип F

GPA-1F+GTP-12K P moduł CZ
Gniazdo KEYSTONE typu F + RJ45
F type KEYSTONE socket + RJ45
Розетка KEYSTONE, тип F + RJ45

PWN - 1P CZ
Puszka pojedyncza dla łączników i gniazd.
Single box for switches and sockets (surface mounted)
Одиночная коробка для выключателей и розеток (наружного монтажа)

GPT - 6 P CZ (ver. CZ/SK)
Gniazdo podwójne z uziem. 16A, 250V
Double socket with ground 16A, 250V
Розетка двойная с заземлением 16A, 250V

CZ SK

GPT - 6Z PH moduł CZ

GTP - 12 P moduł CZ
Gniazdo komputerowe pojedyncze 8 pin
GTP -12 P/6, dostępne kat.6/cat. 6 available
Single LAN or phone socket RJ-45
Розетка компьютерная с 1 разъемом RJ45

GAP - P/P moduł CZ
Gniazdo abonenckie „RTV" przelotowe 9 db na zamówienie 12 i 15 db
RTV pass through terminal socket
Розетка телевизионная TV + R проходная

GAPS - P/P moduł CZ
Gniazdo abonenckie RTV satelitarne przelotowe
RTV pass through terminal socket
Розетка телевизионная TV + R проходная SAT

GG - 1 P moduł CZ
Gniazdo głośnikowe pojedyncze
Single speaker socket
Розетка для акустических систем

GG - 2 P moduł CZ
Gniazdo głośnikowe podwójne
Double loudspeaker socket
Розетка для акустических систем, двойная

GŁ - USB 2 P moduł CZ
Gniazdo ładowania portu USB x 2
USB double socket
Двойная розетка USB

GPA -2 F P moduł CZ
Gniazdo antenowe podwójne KEYSTONE typu F
F type KEYSTONE double socket
Розетка двойная KEYSTONE, тип F

PWN - 2P CZ
Puszka podwójna dla łączników i gniazd.
Double box for switches and sockets (surface mounted)
Двойная коробка для выключателейи розеток (наружного монтажа)

PWN - 3P CZ
Puszka potrójna dla łączników i gniazd.
Triple box for switches and sockets (surface mounted)
Тройная коробка для выключателейи розеток (наружного монтажа)

UZ-1 CZ
Zaślepka uniwersalna KLIK 57x57mm
Universal blind cap for all modular series (fixing method: latch)
Универсальная заглушка (способ установки-клик)

Przy pomocy natynkowych puszek montażowych, otrzymujemy serię Prestige w wersji natynkowej.
With the help of surface mounted boxes, we receive the Prestige series in a surface mounted version.
С помощью накладных монтажных коробок, мы получаем серию Prestige в наружном исполнении.

RA-1 P CZ

RA-2 P CZ

Ramki mogą być montowane pionowo lub poziomo
Frames can be assembled vertically or horizontally
Рамки могут устанавливатся вертикально или горизонтально

RA-3 P CZ

RA-4 P CZ

USB A+C

Nowy kolor - biały mat
New Colour - White Matt

Dostępne kolory serii i ich symbole / Available colours of series and their symbols / Доступные цвета серии и их символы

BI	B-M	CZ
biały white белый	biały mat white matt белый	czarny mat black matt черный

CZ / SK - Uziemienie zgodne z normą czeską i słowacką.
CZ / SK - grounding in accordance with Czech and Slovak standards
CZ / SK - заземление в соответствии с чешским и словацким стандартами

WP-1 Pr BI 10
Łącznik pojedynczy
One way switch
Выключатель одноклавишный

WP-1 Pr/S BI
podświetlenie / backlight / подсветка

WP-2 Pr BI 10
Łącznik świecznikowy
Series switch
Выключатель двухклавишный

WP-2 Pr/S BI
podświetlenie / backlight / подсветка

WP-3 Pr BI 10
Łącznik dwuobwodowy
Two-circuit switch
Выключатель двухконтурный

WP-3 Pr/S BI
podświetlenie / backlight / подсветка

SO - Pr BI 5
Ściemniacz obrotowy
250 V, 50Hz, Pmin: 60W, Pmax: 400W
Rotary light dimmer 60-400
Диммер (светорегулятор) 60-400 Вт

SO-Pr LED BI
Ściemniacz LED, 230VAC, max. 250W
LED dimmer / светорегулятор LED

WP-5 Pr BI 10
Łącznik schodowy
Two-way switch
Выключатель проходной

WP-5 Pr/S BI
podświetlenie / backlight / подсветка

WP-5/2 Pr BI 10
Łącznik schodowy podwójny
Double two-way switch
Выключатель двухклавишный проходной

WP-6/7 Pr BI 10
Łącznik zwierny światło/dzwonek
Push button switch
Выключатель с самовозвратом (кнопка)

WP-6/7 Pr/S BI
podświetlenie / backlight / подсветка

WP-8 Pr BI 10
Łącznik krzyżowy
Four way switch
Выключатель перекрестный

WP-8 Pr/S BI
podświetlenie / backlight / подсветка

WP-10 Pr BI 10
Łącznik żaluzjowy
Window blend switch
Выключатель „жалюзи"

WP-10 Pr/S BI
podświetlenie / backlight / подсветка

WP-10 Z Pr BI 10
Łącznik żaluzjowy zwierny
Window blend push button switch
Выключатель „жалюзи"(кнопка)

WP-10 Z Pr/S BI
podświetlenie / backlight / подсветка

Łączniki dostępne są także w wer. z zaciskami bez-śrubowymi (symbol "BS").
All switches are available also with screwless terminals (symbol "BS").
Все выключатели доступны также с безвинтовыми зажимами (символ "BS").

GPT - 15 Pr BI 10
Gniazdo pojedyncze
b/uziem. 16A, 250V
Single socket without ground 16A, 250V
Розетка без заземления 16A, 250V

GPT - 5 Pr BI 10
Gniazdo podwójne
b/uziem. 16 A, 250V
Double socket without ground 16A, 250V
Розетка двойная без заземления 16A, 250V

GPT - 16 Pr BI 10
Gniazdo pojedyncze
z uziem. 16A, 250V
Single socket with ground 16A, 250V
Розетка с заземлением 16A, 250V

GPT - 16Z Pr BI

GPT - 6 Pr BI 10
Gniazdo podwójne
z uziem. 16A, 250V
Double socket with ground 16A, 250V
Розетка двойная с заземлением 16A, 250V

GPT - 6Z Pr BI

GPT - 17 Pr BI 10
Gniazdo pojedyncze
schuko 16A, 250V
Schuko socket outlet 16A, 250V
Розетка с заземлением шуко 16A, 250V

GPT - 17Z Pr BI

GPT - 7 Pr BI 10
Gniazdo podwójne
schuko 16A, 250V
Schuko double socket 16A, 250V
Розетка двойная с заземлением
шуко, 16A, 250V

GPT - 7Z Pr BI

Wszystkie gniazda dostępne w wer. z zabezpieczeniem przeciwprzepięciowym (symbol „Z") oraz z zabezpieczeniem torów prądowych (symbol „KS").
All sockets are available also with surge (symbol "Z") and child protection (symbol "KS").
Все розетки доступны также в версиях с защитой от перенапряжения (символ"Z") и защитными шторками (символ "KS").

GPT - 16 PrH BI

10

Gniazdo pojedyncze z uziem. 16A, 250V
Single socket with hinged cover 16A, 250V
Розетка брызгозащищенная 16A, 250V

GPT - 16Z PrH BI

GPT - 17 PrH BI

10

Gniazdo pojedyncze schuko 16A, 250V
Schuko socket with hinged cover 16A, 250V
Розетка шуко, брызгозащищенная, 16A, 250V

GPT - 17Z PrH BI

GTP - 22 Pr BI

5

Gniazdo komputerowe podwójne 2x8 pin
GTP -22 Pr/6 (dostępne kat. 6) Double LAN or phone socket RJ-45
Розетка компьютерная с 2 разъемом RJ45

GAP - Pr/K BI

5

Gniazdo abonenckie „RTV" końcowe 6 db
RTV terminal socket
Розетка телевизионная TV + R концевая

GAPS - Pr/P BI

5

Gniazdo abonenckie „RTV" satelitarne przelotowe
RTV pass through terminal socket
Розетка телевизионная TV + R проходная

GAPS/2 - Pr BI

5

Gniazdo abonenckie R + 2x SAT
Double RTV+SAT socket
Розетка двойная телевизионная RTV+SAT

GG - 1 Pr BI

5

Gniazdo głośnikowe pojedyncze
Single speaker socket
Розетка для акустических систем

USB-K Pr BI

5

Gniazdo USB KEYSTONE
USB socket KEYSTONE
USB розетка KEYSTONE

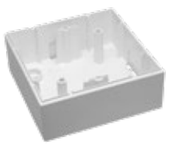

PWN - 1P BI

Puszka pojedyncza dla łączników i gniazd.
Single box for switches and sockets (surface mounted)
Одиночная коробка для выключателей и розеток (наружного монтажа)

GPT - 6 Pr BI (CZ SK)

10

Gniazdo podwójne z uziem. 16A, 250V
Double socket with ground 16A, 250V
Розетка двойная с заземлением 16A, 250V

CZ
SK

GPT - 6Z Pr BI

GTP - 12 Pr BI

5

Gniazdo komputerowe pojedyncze 8 pin
GTP -12 Pr/6 (dostępne kat. 6) Single LAN or phone socket RJ-45
Розетка компьютерная с 1 разъемом RJ45

GAP - Pr/P BI

5

Gniazdo abonenckie „RTV" satelitarne końcowe
RTV and satellite socket
Розетка телевизионная TV + R + SAT концевая

GAPS- Pr BI

5

Gniazdo abonenckie „RTV" satelitarne końcowe
RTV and satellite socket
Розетка телевизионная TV + R + SAT концевая

GPA -1 F Pr BI

5

Gniazdo antenowe KEYSTONE typu F
F type KEYSTONE socket
Розетка KEYSTONE, тип F

GG - 2 Pr BI

5

Gniazdo głośnikowe podwójne
Double loudspeaker socket
Розетка АУДИО, двойная

GŁ - USB 2 Pr BI

5

Gniazdo ładowania portu USB x 2
USB double socket
Двойная розетка USB

HDMI-K Pr BI

5

Gniazdo HDMI KEYSTONE
HDMI socket KEYSTONE
HDMI розетка KEYSTONE

PWN - 2P BI

Puszka podwójna dla łączników i gniazd.
Double box for switches and sockets (surface mounted)
Двойная коробка для выключателей и розеток (наружного монтажа)

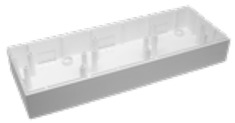

PWN - 3P BI

Puszka potrójna dla łączników i gniazd. Za pomocą puszek możemy otrzymać serię Premium w wersji natynkowej.

Triple box for switches and sockets (surface mounted)

Тройная коробка для выключателей и розеток(наружного монтажа)

UG-1

Uszczelka do gniazd lub łączników.
Seal for sockets and switches
Уплотнитель для розеток и выключателей

Gniazdo z uziemieniem (3680W) z 2 gniazdami ładującymi USB A + USB C/ 5V DC/2,8A
Single socket 3680W with two chargers (USB A + USB C), output 5V DC/2,8A
Розетка 3680W с портами зарядки (USB A + USB C), 5V DC/2,8A

GPT-16+USB-A/C

OR-AE-13232

GPT-17+USB-A/C

OR-AE-13232GS

Ramki mogą być montowane pionowo lub poziomo / Frames can be assembled vertically or horizontally
Рамки могут устанавливатся вертикально или горизонтально

RA-1 Pr BI

RA-2 Pr BI

RA-3 Pr BI

RA-4 Pr BI

RA-5 Pr BI

RA-6 Pr BI

Dostępne kolory ramek z naturalnego drewna / Available colours of natural wood frames / Доступные цвета рамок из натурального дерева

RA - 1 / 2 / 3 / 4 Pr WE

oak mahogany wenge

NATURALNE DREWNO | SOLID WOOD | ДЕРЕВО

W serii Premium dysponujemy pełna kolekcja ramek Magic (31 kombinacji kolorystycznych)
The whole range of Magic frames are also available in Premium series (31 colour combinations)
Полный ассортимент рамок Magic доступны также в Premium (31 цветовая комбинация)

white black

SZKŁO | GLASS | СТЕКЛО

Dostępne kolory serii i ich symbole / Available colours of series and their symbols / Доступные цвета серии и их символы

BI	B-M	CZ
biały white белый	biały mat white matt белый	czarny mat black matt черный

CZ / SK - Uziemienie zgodne z normą czeską i słowacką.
CZ / SK - grounding in accordance with Czech and Slovak standards

IP 20 | 250V~ | 10A | 16A

Slim

WP-1 S moduł BI

Łącznik pojedynczy
One way switch
Выключатель одноклавишный

WP-2 S moduł BI

Łącznik świecznikowy
Series switch
Выключатель двухклавишный

WP-5 S moduł BI

Łącznik schodowy
Two-way switch
Выключатель проходной

WP-5/2 S moduł BI

Łącznik schodowy podwójny
Double two-way switch
Выключатель двухклавишный проходной

WP-6/7 S moduł BI

Łącznik zwierny światło/dzwonek
Push button switch
Выключатель с самовозвратом (кнопка)

WP-8 S moduł BI

Łącznik krzyżowy
Four way switch
Выключатель перекрестный

WP-10 S moduł BI

Łącznik żaluzjowy zwierny
Window blend push button switch
Выключатель „жалюзи"(кнопка)

Ramki mogą być montowane pionowo lub poziomo / Frames can be assembled vertically or horizontally

Рамки могут устанавливатся вертикально или горизонтально

Ramki dostępne w każdej wersji od 1-krotnej do 5-krotnej. The whole range of Slim frames are available from one-fold till five-fold.

Ra-1 S BI

Ra-5 S BI

Ra-1 S BI (glass)

Ra-5 S BI (glass)

Ra-1 S GR

Ra-5 S GR

Ra-1 S CZ (glass)

Ra-5 S CZ (glass)

Dostępne kolory serii i ich symbole
Available colours of series and their symbols
Доступные цвета серии и их символы

BI	CZ	GR
biały white белый	czarny black черный	ciemny grafit dark graphite темный графит

GPT-16 S moduł BI

Gniazdo pojedyncze
z uziem. 16A, 250V
Single socket with ground 16A, 250V
Розетка с заземлением 16A, 250V

GPT-17 S moduł BI

Gniazdo pojedyncze
schuko 16A, 250V
Schuko socket outlet 16A, 250V
Розетка с заземлением шуко 16A, 250V

GPA - 1 F S moduł BI

Gniazdo antenowe KEYSTONE typu F
F type KEYSTONE socket
Розетка KEYSTONE, тип F

GTP - 22 K S moduł BI

Gniazdo komputerowe podwójne 2x8 pin GTP-22 S/6 (dostępne kat. 6) Double LAN or phone socket RJ-45
Розетка компьютерная
с 2 разъемами RJ-45

Magic

WP-1 M BI/CH
Łącznik pojedynczy
One way switch
Выключатель одноклавишный

WP-1 M/S BI/CH
podświetlenie / backlight / подсветка

WP-2 M BI/CH
Łącznik świecznikowy
Series switch
Выключатель двухклавишный

WP-2 M/S BI/CH
podświetlenie / backlight / подсветка

WP-3 M BI/CH
Łącznik dwuobwodowy
Two-circuit switch
Выключатель двухконтурный

WP-3 M/S BI/CH
podświetlenie / backlight / подсветка

SO - M BI/CH
Ściemniacz obrotowy
250 V, 50Hz, Pmin: 60W, Pmax: 400W
Rotary light dimmer 60-400
Диммер (светорегулятор) 60-400 Вт

SO-M LED BI/CH
Ściemniacz LED, 230VAC, max. 250W
LED dimmer / светорегулятор LED

WP-5 M BI/CH
Łącznik schodowy
Two-way switch
Выключатель проходной

WP-5 M/S BI/CH
podświetlenie / backlight / подсветка

WP-5/2 M BI/CH
Łącznik schodowy podwójny
Double two-way switch
Выключатель двухклавишный проходной

WP-6/7 M BI/CH
Łącznik zwierny światło/dzwonek
Push button switch
Выключатель с самовозвратом (кнопка)

WP-6/7 M/S BI/CH
podświetlenie / backlight / подсветка

WP-8 M BI/CH
Łącznik krzyżowy
Four way switch
Выключатель перекрестный

WP-8 M/S BI/CH
podświetlenie / backlight / подсветка

WP-10 M BI/CH
Łącznik żaluzjowy
Window blend switch
Выключатель „жалюзи"

WP-10 M/S BI/CH
podświetlenie / backlight / подсветка

WP-10 Z M BI/CH
Łącznik żaluzjowy zwierny
Window blend push button switch
Выключатель „жалюзи"(кнопка)

WP-10 Z M/S BI/CH
podświetlenie / backlight / подсветка

GPT - 15 M BI/CH
Gniazdo pojedyncze
b/uziem. 16A, 250V
Single socket without ground 16A, 250V
Розетка без заземления 16A, 250V

GPT - 5 M BI/CH
Gniazdo podwójne
b/uziem. 16A, 250V
Double socket without ground 16A, 250V
Розетка двойная без заземления 16A, 250V

GPT - 16 M BI/CH
Gniazdo pojedyncze z uziem. 16A, 250V
Single socket with ground 16A, 250V
Розетка с заземлением 16A, 250V

GPT - 16Z M BI/CH

GPT - 6 M BI/CH
Gniazdo podwójne z uziem. 16A, 250V
Double socket with ground 16A, 250V
Розетка двойная с заземлением 16A, 250V

CZ
SK

GPT - 6Z M BI/CH

GPT - 17 M BI/CH
Gniazdo pojedyncze schuko 16A, 250V
Schuko socket outlet 16A, 250V
Розетка с заземлением шуко16A, 250V

GPT - 17Z M BI/CH

GPT - 7 M BI/CH
Gniazdo podwójne schuko 16A, 250V
Schuko double socket 16A, 250V
Розетка двойная шуко 16A, 250V

GPT - 7Z M BI/CH

GPT - 16 MH BI/CH
Gniazdo pojedyncze z uziem. 16A, 250V
bryzgoszczelne
Single socket with hinged cover 16A, 250V
Розетка брызгозащищенная 16A, 250V

GPT - 16Z MH BI/CH

GPT - 17 MH BI/CH
Gniazdo pojedyncze schuko 16A, 250V
Schuko socket with hinged cover 16A, 250V
Розетка шуко,
брызгозащищенная, 16A, 250V

GPT - 17Z M BI/CH

IP 20 | 250V~ | 10A | 16A

MAGIC

GAP-M/K BI/CH

Gniazdo abonenckie „RTV" końcowe 6 db
RTV terminal socket
Розетка телевизионная TV + R концевая

GAP - M/P BI/CH

Gniazdo abonenckie „RTV" przelotowe
9 db na zamówienie 12 i 15 db
RTV pass through terminal socket
Розетка телевизионная
TV + R проходная

GAPS - M BI/CH

Gniazdo abonenckie
„RTV" satelitarne końcowe
RTV and satellite socket
Розетка телевизионная
TV + R + SAT концевая

GAPS - M/P BI/CH

Gniazdo abonenckie
„RTV" satelitarne przelotowe
RTV pass through terminal socket
Розетка телевизионная TV + R проходная

GPA-1 F M BI/CH

Gniazdo antenowe KEYSTONE typu F
F type KEYSTONE socket
Розетка KEYSTONE, тип F

GŁ - USB 2 M BI/CH

Gniazdo ładowania USB podwójne 5V
Double USB socket (for charging)
Двойная розетка USB (для зарядки)

GTP - 12 M BI/CH

Gniazdo komputerowe pojedyncze 8 pin
GTP -12 M/6 (dostępne kat. 6) Single LAN
or phone socket RJ-45
Розетка компьютерная
с 1 разъемом RJ45

GTP- 22 M BI/CH

Gniazdo komputerowe podwójne
2x8 pin
GTP -22 M/6 (dostępne kat. 6) Double LAN or
phone socket RJ-45
Розетка компьютерная с 2 разъемами RJ-45

GG - 1 M BI/CH

Gniazdo głośnikowe pojedyncze
Single loudspeaker socket
Розетка для акустических систем

GG - 2 M BI/CH

Gniazdo głośnikowe podwójne
Double loudspeaker socket
Розетка двойная для акустических систем

RA-1 M BI

RA-2 M BI

RA-3 M BI

RA-4 M BI

RA-5 M BI

RA-6 M BI

Dostępne kolory ramek
Available colours of frames / Доступные цвета рамок

oak | mahogany | wenge | white | black

SOLID WOOD | ДЕРЕВО — GLASS | СТЕКЛО

Dostępne kolory mechanizmów
Available colours of modules / Доступные цвета механизмов

BI	B-M	CZ
biały white белый	biały mat white matt белый	czarny mat black matt черный

Wall plate for horizontal
and vertical installation
Универсальные рамки
для горизонтального и
вертикального монтажа

Wszystkie gniazda dostępne w wer. z zabezpieczeniem przeciwprzepięciowym (symbol „Z") oraz z zabezpieczeniem torów prądowych (symbol „KS").
All sockets are available also with surge (symbol "Z") and child protection (symbol "KS").
Все розетки доступны также в версиях с защитой от перенапряжения (символ "Z") и защитными шторками (символ "KS").

Opal US

WP-1 OpB CZ
Łącznik pojedynczy
One way switch
Выключатель одноклавишный
WP-1 OpB/S CZ
podświetlenie / backlight / подсветка

WP-2 OpB CZ
Łącznik świecznikowy
Series switch
Выключатель двухклавишный
WP-2 OpB/S CZ
podświetlenie / backlight / подсветка

WP-3 OpB CZ
Łącznik dwuobwodowy
Two-circuit switch
Выключатель двухконтурный
WP-3 OpB/S CZ
podświetlenie / backlight / подсветка

WP-9 OpB CZ
Łącznik dwubiegunowy
Two pole switch
Выключатель 2-полюсный
WP-9 OpB/S CZ
podświetlenie / backlight / подсветка

WP-5 OpB CZ
Łącznik schodowy
Two-way switch
Выключатель проходной
WP-5 OpB/S CZ
podświetlenie / backlight / подсветка

WP-5/2 OpB CZ
Łącznik schodowy podwójny
Double two-way switch
Выключатель двухклавишный проходной

WP-6/7 OpB CZ
Łącznik zwierny światło/dzwonek
Push button switch
Выключатель с самовозвратом (кнопка)
WP-6/7 OpB/S CZ
podświetlenie / backlight / подсветка

WP-8 OpB CZ
Łącznik krzyżowy
Four way switch
Выключатель перекрестный
WP-8 OpB/S CZ
podświetlenie / backlight / подсветка

WP-10 OpB CZ
Łącznik żaluzjowy
Window blend switch
Выключатель „жалюзи"
WP-10 OpB/S CZ
podświetlenie / backlight / подсветка

WP-10 Z OpB CZ
Łącznik żaluzjowy zwierny
Window blend push button switch
Выключатель „жалюзи"(кнопка)
WP-10 Z OpB/S CZ
podświetlenie / backlight / подсветка

WP-1 OpB CZ/CH
Łącznik pojedynczy
One way switch
Выключатель одноклавишный
WP-1 OpB/S CZ/CH
podświetlenie / backlight / подсветка

WP-2 OpB CZ/CH
Łącznik świecznikowy
Series switch
Выключатель двухклавишный
WP-2 OpB/S CZ/CH
podświetlenie / backlight / подсветка

WP-3 OpB CZ/CH
Łącznik dwuobwodowy
Two-circuit switch
Выключатель двухконтурный
WP-3 OpB/S CZ/CH
podświetlenie / backlight / подсветка

WP-9 OpB CZ/CH
Łącznik dwubiegunowy
Two pole switch
Выключатель 2-полюсный
WP-9 OpB/S CZ/CH
podświetlenie / backlight / подсветка

WP-5 OpB CZ/CH
Łącznik schodowy
Two-way switch
Выключатель проходной
WP-5 OpB/S CZ/CH
podświetlenie / backlight / подсветка

WP-5/2 OpB CZ/CH
Łącznik schodowy podwójny
Double two-way switch
Выключатель двухклавишный проходной

WP-6/7 OpB CZ/CH
Łącznik zwierny światło/dzwonek
Push button switch
Выключатель с самовозвратом (кнопка)
WP-6/7 OpB/S CZ/CH
podświetlenie / backlight / подсветка

WP-8 OpB CZ/CH
Łącznik krzyżowy
Four way switch
Выключатель перекрестный
WP-8 OpB/S CZ/CH
podświetlenie / backlight / подсветка

IP 20 | 250V~ | 10A | 16A

WP-1 Op BI
Łącznik pojedynczy
One way switch
Выключатель одноклавишный
WP-1 Op/S BI
podświetlenie / backlight / подсветка

WP-2 Op BI
Łącznik świecznikowy
Series switch
Выключатель двухклавишный
WP-2 Op/S BI
podświetlenie / backlight / подсветка

WP-3 Op BI
Łącznik dwuobwodowy
Two-circuit switch
Выключатель двухконтурный
WP-3 Op/S BI
podświetlenie / backlight / подсветка

SO - Op BI
Ściemniacz obrotowy
250 V, 50Hz, Pmin: 60W, Pmax: 400W
Rotary light dimmer 60-400
Диммер (светорегулятор) 60-400 Вт
SO-Op LED BI
Ściemniacz LED, 230VAC, max. 250W
LED dimmer / светорегулятор LED

WP-5 Op BI
Łącznik schodowy
Two-way switch
Выключатель проходной
WP-5 Op/S BI
podświetlenie / backlight / подсветка

WP-5/2 Op BI
Łącznik schodowy podwójny
Double two-way switch
Выключатель двухклавишный проходной

WP-6/7 Op BI
Łącznik zwierny światło/dzwonek
Push button switch
Выключатель с самовозвратом (кнопка)
WP-6/7 Op/S BI
podświetlenie / backlight / подсветка

WP-8 Op BI
Łącznik krzyżowy
Four way switch
Выключатель перекрестный
WP-8 Op/S BI
podświetlenie / backlight / подсветка

WP-10 Op BI
Łącznik żaluzjowy
Window blend switch
Выключатель „жалюзи"
WP-10 Op/S BI
podświetlenie / backlight / подсветка

WP-10 Z Op BI
Łącznik żaluzjowy zwierny
Window blend push button switch
Выключатель „жалюзи"(кнопка)
WP-10 Z Op/S BI
podświetlenie / backlight / подсветка

GPT - 15 Op BI
Gniazdo pojedyncze
b/uziem. 16A, 250V
Single socket without ground 16A, 250V
Розетка без заземления 16A, 250V

GPT - 5 Op BI
Gniazdo podwójne
b/uziem. 16 A, 250V
Double socket without ground 16A, 250V
Розетка двойная без заземления 16A, 250V

GPT - 16 Op BI
Gniazdo pojedyncze
z uziem. 16A, 250V
Single socket with ground 16A, 250V
Розетка с заземлением 16A, 250V
GPT - 16Z Op BI

GPT - 6 Op BI
Gniazdo podwójne
z uziem. 16A, 250V
Double socket with ground 16A, 250V
Розетка двойная с заземлением 16A, 250V
CZ
SK
GPT - 6Z Op BI

GPT - 17 Op BI
Gniazdo pojedyncze
schuko 16A, 250V
Schuko socket outlet 16A, 250V
Розетка с заземлением шуко 16A, 250V
GPT - 17Z Op BI

GPT - 7 Op BI
Gniazdo podwójne
schuko 16A, 250V
Schuko double socket 16A, 250V
Розетка двойная с заземлением шуко, 16A, 250V
GPT - 7Z Op BI

GPT - 16 OpH BI
Gniazdo pojedyncze 16A, 250V
Single socket with hinged cover 16A, 250V
Розетка брызгозащищенная 16A, 250V
GPT - 16Z OpH moduł BI

GPT - 17 OpH BI
Gniazdo pojedyncze schuko 16A, 250V
Schuko socket with hinged cover 16A, 250V
Розетка шуко, брызгозащищенная, 16A, 250V
GPT - 17Z OpH moduł BI

IP 20 | 250V~ | 10A | 16A

OPAL

GPA-1 F Op BI

Gniazdo antenowe KEYSTONE typu F
F type KEYSTONE socket
Розетка KEYSTONE, тип F

GŁ - USB 2 Op BI

Gniazdo ładowania USB podwójne 5V
Двойная розетка USB (для зарядки)
Double USB socket (for charging)

GAP - Op/K BI

Gniazdo abonenckie „RTV" końcowe 6 db
RTV terminal socket
Розетка телевизионная TV + R концевая

• GTP - 12 Op BI

Gniazdo komputerowe pojedyncze 8 pin
GTP -12 Op /6 (dostępne kat. 6) Single LAN or phone socket RJ-45
Розетка компьютерная с 1 разъемом RJ45

GAP - Op/P BI

Gniazdo abonenckie „RTV" przelotowe 9 db na zamówienie 12 i 15 db
RTV pass through terminal socket
Розетка телевизионная TV + R проходная

GTP - 22 Op/6 BI

Gniazdo komputerowe podwójne 2x8 pin
GTP-22 Op/6 (dostępne kat. 6) Double LAN or phone socket RJ-45
Розетка компьютерная с 2 разъемами RJ-45

GAPS - Op BI

Gniazdo abonenckie „RTV" satelitarne końcowe
RTV and satellite socket
Розетка телевизионная TV + R + SAT концевая

GG - 1 Op BI

Gniazdo głośnikowe pojedyncze
Single loudspeaker socket
Розетка для акустических систем

GAPS - Op/P BI

Gniazdo abonenckie „RTV" satelitarne przelotowe
RTV pass through terminal socket
Розетка телевизионная TV + R проходная

GG - 2 Op BI

Gniazdo głośnikowe podwójne
Double loudspeaker socket
Розетка двойная для акустических систем

GPT - 6 Op moduł BI

Gniazdo wtyczkowe podwójne 16A, 250V
Double socket with ground 16A, 250V
Розетка двойная с заземлением 16A, 250V

GPT - 6Z Op moduł BI

GPT - 5 Op moduł BI

Gniazdo podwójne b/uziem. 16A, 250V
Double socket without ground 16A, 250V
Розетка двойная без заземления 16A, 250V

Ramki dostępne w każdej wersji od 1-krotnej do 6-krotnej.
The whole range of Slim frames are available from one-fold till six-fold.

RA - 1 Op BI

RA - 6 Op BI

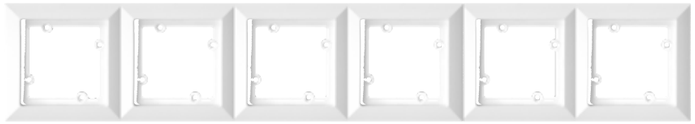

RA - 1 / 2 / 3 / 4 Op WE

oak mahogany

NATURALNE DREWNO
SOLID WOOD | ДЕРЕВО

Dostępne kolory serii i ich symbole
Available colours of series and their symbols
Доступные цвета серии и их символы

BI	BE	PI	ZŁ	SR	MI	GR	CZ
biały white белый	beż beige бежевый	piaskowy sand сатин	złoty gold золото	srebrny silver серебро	miedź copper медь	grafit graphite графит	czarny black черный

Wszystkie gniazda dostępne w wer. z zabezpieczeniem przeciwprzepięciowym (symbol „Z") oraz z zabezpieczeniem torów prądowych (symbol „KS").
All sockets are available also with surge (symbol "Z") and child protection (symbol "KS").
Все розетки доступны также в версиях с защитой от перенапряжения (символ "Z") и защитными шторками (символ "KS").

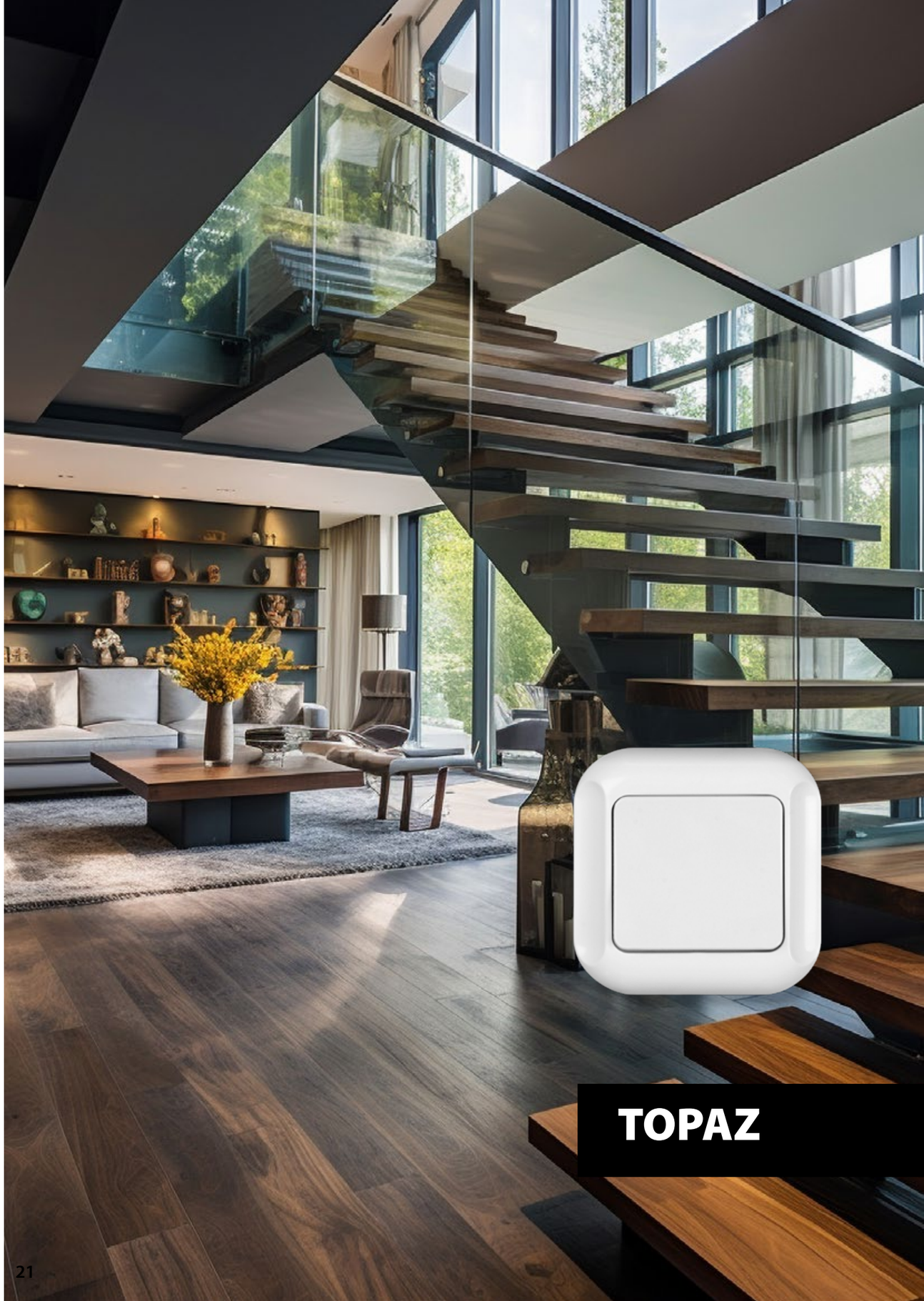

WP-1 Tb BI
Łącznik pojedynczy
One way switch
Выключатель одноклавишный
WP-1 Tb/S BI
podświetlenie / backlight / подсветка

WP-2 Tb BI
Łącznik świecznikowy
Series switch
Выключатель двухклавишный
WP-2 Tb/S BI
podświetlenie / backlight / подсветка

WP-3 Tb BI
Łącznik dwuobwodowy
Two-circuit switch
Выключатель двухконтурный
WP-3Tb/S BI
podświetlenie / backlight / подсветка

SO - Tb BI
Ściemniacz obrotowy
250 V, 50Hz, Pmin: 60W, Pmax: 400W
Rotary light dimmer 60-400
Диммер (светорегулятор) 60-400 Вт
SO-Tb LED BI
Ściemniacz LED, 230VAC, max. 250W
LED dimmer / светорегулятор LED

WP-5 Tb BI
Łącznik schodowy
Two-way switch
Выключатель проходной
WP-5Tb/S BI
podświetlenie / backlight / подсветка

WP-5/2 Tb BI
Łącznik schodowy podwójny
Double two-way switch
Выключатель двухклавишный проходной

WP-6/7 Tb BI
Łącznik zwierny światło/dzwonek
Push button switch
Выключатель с самовозвратом (кнопка)
WP-6/7 Tb/S BI
podświetlenie / backlight / подсветка

WP-8 Tb BI
Łącznik krzyżowy
Four way switch
Выключатель перекрестный
WP-8 Tb/S BI
podświetlenie / backlight / подсветка

WP-10 Tb BI
Łącznik żaluzjowy
Window blend switch
Выключатель „жалюзи"
WP-10 Tb/S BI
podświetlenie / backlight / подсветка

WP-10 Tb Z BI
Łącznik żaluzjowy zwierny
Window blend switch
Выключатель „жалюзи"
WP-10 Tb/S BI
podświetlenie / backlight / подсветка

GPT - 15 T BI
Gniazdo pojedyncze
b/uziem. 16A, 250V
Single socket without ground 16A, 250V
Розетка без заземления 16A, 250V

GPT - 5 T BI
Gniazdo podwójne
b/uziem. 16 A, 250V
Double socket without ground 16A, 250V
Розетка двойная без заземления 16A, 250V

GPT - 16 T BI
Gniazdo pojedyncze
z uziem. 16A, 250V
Single socket with ground 16A, 250V
Розетка с заземлением 16A, 250V
GPT - 16Z T BI

GPT - 6 T BI (ver. CZ/SK)
Gniazdo podwójne
z uziem. 16A, 250V
Double socket with ground 16A, 250V
Розетка двойная с заземлением 16A, 250V
GPT - 6Z T BI

GPT - 16 TH BI
Gniazdo pojedyncze 16A, 250V
Single socket with hinged cover 16A, 250V
Розетка брызгозащищенная 16A, 250V
GPT - 16Z TH BI

GPT - 16 TH/L BI
Gniazdo pojedyncze 16A, 250V
Single socket with hinged cover 16A, 250V
Розетка брызгозащищенная 16A, 250V

GPT - 17 T BI
Gniazdo wtyczkowe pojedyncze schuko 16A, 250V
Schuko socket outlet 16A, 250V
Розетка с заземлением шуко 16A, 250V

GPT - 7 T BI
Gniazdo podwójne z uziem. 16A, 250V
Double Schuko socket 16A, 250V
Розетка двойная с заземлением
шуко, 16A, 250V

GTP - 12 T BI
Gniazdo komputerowe pojedyncze
8 pin
GPT -12 Tb/6 (dostępne kat. 6) Single LAN or phone socket RJ-45
Розетка компьютерная
с 1 разъемом RJ45

GAP - T/P BI
Gniazdo abonenckie „RTV" przelotowe
9 db na zamówienie 12 i 15 db
RTV pass through terminal socket
Розетка телевизионная
TV + R проходная

GAPS - T BI
Gniazdo abonenckie
„RTV" satelitarne końcowe
RTV and satellite socket
Розетка телевизионная
TV + R + SAT концевая

GAP - T/K BI
Gniazdo abonenckie „RTV" końcowe
6 db
RTV terminal socket
Розетка телевизионная TV + R концевая

GAPS - T/P BI
Gniazdo abonenckie
„RTV" satelitarne przelotowe
RTV pass through terminal socket
Розетка телевизионная TV + R проходная

PT-36 BI
Gniazdo potrójne (montaż w standardowej puszce fi 60) 16A, 250V
Triple socket with ground 16A, 250V
Розетка тройная с заземлением 16A, 250V

WNT-1 Tb BI
Łącznik pojedynczy
One way switch
Выключатель одноклавишный

WNT-2 Tb BI
Łącznik świecznikowy
Series switch
Выключатель двухклавишный

WNT-5 Tb BI
Łącznik schodowy
Two-way switch
Выключатель проходной

WNT-8 Tb BI
Łącznik krzyżowy
Four way switch
Выключатель перекрестный

GNT-15 T BI
Gniazdo pojedyncze
b/uziem. 16A, 250V
Single socket without ground 16A, 250V
Розетка без заземления 16A, 250V

GNT-5 T BI
Gniazdo podwójne
b/uziem. 16 A, 250V
Double socket without ground 16A, 250V
Розетка двойная без заземления 16A, 250V

GNT-16 T BI
Gniazdo pojedyncze
z uziem. 16A, 250V
Single socket with ground 16A, 250V
Розетка с заземлением 16A, 250V

GNT-6 T BI
Gniazdo podwójne
z uziem. 16A, 250V
Double socket with ground 16A, 250V
Розетка двойная с заземлением 16A, 250V

PWN - 1 C/T
Puszka pojedyncza dla łączników i gniazd
Surface and flush mounted single mounting box
Коробка одинарная для наружного
и внутринего монтажа IP 20

PWN - 5 C/T
Puszka do gniazd podwójnych
Single and flush mounted double mounting box IP 20
Коробка двойная для наружного
и внутреннего монтажа IP 20

Dostępne kolory serii i ich symbole / Available colours of series and their symbols / Доступные цвета серии и их символы

BI
biały
white
белый

Wszystkie gniazda dostępne w wer. z zabezpieczeniem przeciwprzepięciowy (symbol „Z") oraz z zabezpieczeniem torów prądowych (symbol „KS").
All sockets are available also with surge (symbol "Z") and child protection (symbol "KS").
Все розетки доступны также в версиях с защитой от перенапряжения (символ"Z") и защитными шторками (символ "KS").

WP-1 Jw Bl 10
Łącznik pojedynczy
One way switch
Выключатель одноклавишный
WP-1 Jw/S Bl
podświetlenie / backlight / подсветка

WP-2 Jw Bl 10
Łącznik świecznikowy
Series switch
Выключатель двухклавишный
WP-2 Jw/S Bl
podświetlenie / backlight / подсветка

WP-3 Jw Bl 10
Łącznik dwuobwodowy
Two-circuit switch
Выключатель двухконтурный
WP-3 Jw/S Bl
podświetlenie / backlight / подсветка

SO - Jw Bl 5
Ściemniacz obrotowy
250 V, 50Hz, Pmin: 60W, Pmax: 400W
Rotary light dimmer 60-400
Диммер (светорегулятор) 60-400 Вт
SO-Jw LED Bl
Ściemniacz LED, 230VAC, max. 250W
LED dimmer / светорегулятор LED

WP-5 Jw Bl 10
Łącznik schodowy
Two-way switch
Выключатель проходной
WP-5 Jw/S Bl
podświetlenie / backlight / подсветка

WP-5/2 Jw Bl 10
Łącznik schodowy podwójny
Double two-way switch
Выключатель двухклавишный проходной

WP-6/7 Jw Bl 10
Łącznik zwierny światło/dzwonek
Push button switch
Выключатель с самовозвратом (кнопка)
WP-6/7 Jw/S Bl
podświetlenie / backlight / подсветка

WP-8 Jw Bl 10
Łącznik krzyżowy
Four way switch
Выключатель перекрестный
WP-8 Jw/S Bl
podświetlenie / backlight / подсветка

WP-10 Jw Bl 10
Łącznik żaluzjowy
Window blend switch
Выключатель „жалюзи"
WP-10 Jw/S Bl
podświetlenie / backlight / подсветка

WP-10 Z Jw Bl 10
Łącznik żaluzjowy zwierny
Window blend push button switch
Выключатель „жалюзи"(кнопка)
WP-10 Z Jw/S Bl
podświetlenie / backlight / подсветка

GPT - 15 Jw Bl 10
Gniazdo pojedyncze
b/uziem. 16A, 250V
Single socket without ground 16A, 250V
Розетка без заземления 16A, 250V

GPT - 5 Jw Bl 10
Gniazdo podwójne
b/uziem. 16 A, 250V
Double socket without ground 16A, 250V
Розетка двойная без заземления 16A, 250V

GPT - 16 Jw Bl 10
Gniazdo ojedyncze
z uziem. 16A, 250V
Single socket with ground 16A, 250V
Розетка с заземлением 16A, 250V
GPT - 16Z Jw Bl

GPT - 6 Jw Bl 10
Gniazdo podwójne
z uziem. 16A, 250V
Double socket with ground 16A, 250V
Розетка двойная с заземлением 16A, 250V
GPT - 6Z Jw Bl

CZ
SK

GPT - 16 JwH Bl 10
Gniazdo pojedyncze z uziem. 16A, 250V
Single socket with hinged cover 16A, 250V
Розетка брызгозащищенная
16A, 250V
GPT - 16Z JwH Bl

GPT - 7 Jw Bl 10
Gniazdo wtyczkowe podwójne
schuko 16A, 250V
Schuko double socket 16A, 250V
Розетка двойная с заземлением
шуко, 16A, 250V
GPT - 7Z Jw Bl

IP 20 | 250V~ | 10A | 16A

GPT - 17 Jw BI
Gniazdo wtyczkowe pojedyncze schuko 16A, 250V
Schuko socket outlet 16A, 250V
Розетка с заземлением шуко 16A, 250V
GPT - 17Z Jw BI

GPT - 17 JwH BI
Gniazdo pojedyncze schuko 16A, 250V
Schuko socket with hinged cover 16A, 250V
Розетка шуко, брызгозащищенная, 16A, 250V
GPT - 17Z JwH BI

GAP - Jw/K BI
Gniazdo abonenckie „RTV" końcowe 6 db
RTV terminal socket
Розетка телевизионная TV + R концевая

GTP- 12 Jw BI
Gniazdo komputerowe pojedyncze 8 pin
GTP-12 Jw/6 (dostępne kat. 6) Single LAN or phone socket RJ-45
Розетка компьютерная с 1 разъемом RJ45

GAP - Jw/P BI
Gniazdo abonenckie „RTV" przelotowe 9 db na zamówienie 12 i 15 db
RTV pass through terminal socket
Розетка телевизионная TV + R проходная

GTP - 22 Jw BI
Gniazdo komputerowe podwójne 2x8 pin
GTP-22 Jw/6 (dostępne kat. 6) Double LAN or phone socket RJ-45
Розетка компьютерная с 2 разъемом RJ45

GAPS - Jw BI
Gniazdo abonenckie „RTV" satelitarne końcowe
RTV and satellite socket
Розетка телевизионная TV + R + SAT концевая

GG - 1 Jw BI
Gniazdo głośnikowe pojedyncze
Single speaker socket
Розетка для акустических систем

GAPS/P-Jw BI
Gniazdo abonenckie „RTV" satelitarne przelotowe
RTV pass through terminal socket
Розетка телевизионная TV + R проходная

GG - 2 Jw BI
Gniazdo głośnikowe podwójne
Double loudspeaker socket
Розетка АУДИО, двойная

GPA-1 F Jw BI
Gniazdo antenowe KEYSTONE typu F
F type KEYSTONE socket
Розетка KEYSTONE, тип F

GŁ-USB 2 Jw BI
Gniazdo ładowania portu USB
USB double socket
Двойная розетка USB

PWN - 1 Jw
Puszka pojedyncza dla łączników i gniazd
Surface and flush mounted single mounting box
Коробка одинарная для наружного и внутринего монтажа IP 20

PWN - 2 Jw
Puszka do gniazd podwójnych
Single and flush mounted double mounting box IP 20
Коробка двойная для наружного и внутреннего монтажа IP 20

PWN - 1 Jw P
Single surface or flush-mount box with cover - 25mm deep
Монтажная коробка одинарная с крышкой

PWN - 2 Jw P
Double surface or flush-mount box with cover - 25mm deep
Монтажная коробка двойная с крышкой

Dostępne kolory serii i ich symbole / Available colours of series and their symbols / Доступные цвета серии и их символы

BI	B-M	CZ
biały white белый	biały mat white matt белый	czarny mat black matt черный

Wszystkie gniazda dostępne w wer. z zabezpieczeniem przeciwprzepięciowy (symbol „Z") oraz z zabezpieczeniem torów prądowych (symbol „KS").
All sockets are available also with surge (symbol "Z") and child protection (symbol "KS").
Все розетки доступны также в версиях с защитой от перенапряжения (символ "Z") и защитными шторками (символ "KS").

WNT-1 Jw BI
Łącznik pojedynczy
One way switch
Выключатель одноклавишный
WNT-1 Jw/S BI
podświetlenie / backlight / подсветка

WNT-2 Jw BI
Łącznik świecznikowy
Series switch
Выключатель двухклавишный
WNT-2 Jw/S BI
podświetlenie / backlight / подсветка

WNT-3 Jw BI
Łącznik dwuobwodowy
Two-circuit switch
Выключатель двухконтурный
WNT-3 Jw/S BI
podświetlenie / backlight / подсветка

SO - Jw BI
Ściemniacz obrotowy
250 V, 50Hz, Pmin: 60W, Pmax: 400W
Rotary light dimmer 60-400
Диммер (светорегулятор) 60-400 Вт
SO-Jw LED BI
Ściemniacz LED, 230VAC, max. 250W
LED dimmer / светорегулятор LED

WNT-5 Jw BI
Łącznik schodowy
Two-way switch
Выключатель проходной
WNT-5 Jw/S BI
podświetlenie / backlight / подсветка

WNT-5/2 Jw BI
Łącznik schodowy podwójny
Double two-way switch
Выключатель двухклавишный проходной

WNT-6/7 Jw BI
Łącznik zwierny światło/dzwonek
Push button switch
Выключатель с самовозвратом (кнопка)
WNT-6/7 Jw/S BI
podświetlenie / backlight / подсветка

WNT-8 Jw BI
Łącznik krzyżowy
Four way switch
Выключатель перекрестный
WNT-8 Jw/S BI
podświetlenie / backlight / подсветка

WNT-10 Jw BI
Łącznik żaluzjowy
Window blend switch
Выключатель „жалюзи"
WNT-10 Jw/S BI
podświetlenie / backlight / подсветка

WNT-10 Z Jw BI
Łącznik żaluzjowy zwierny
Window blend push button switch
Выключатель „жалюзи"(кнопка)
WNT-10 Z Jw/S BI
podświetlenie / backlight / подсветка

GNT - 15 Jw BI
Gniazdo pojedyncze b/uziem. 16A, 250V
Single socket without ground 16A, 250V
Розетка без заземления 16A, 250V

GNT - 5 Jw BI
Gniazdo podwójne b/uziem. 16 A, 250V
Double socket without ground 16A, 250V
Розетка двойная без заземления 16A, 250V

GNT - 16 Jw BI
Gniazdo pojedyncze z uziem. 16A, 250V
Single socket with ground 16A, 250V
Розетка с заземлением 16A, 250V
GNT - 16Z Jw BI

GNT - 6 Jw BI
Gniazdo podwójne z uziem. 16A, 250V
Double socket with ground 16A, 250V
Розетка двойная с заземлением 16A, 250V
GNT - 6Z Jw BI

CZ
SK

GNT - 17 Jw BI
Gniazdo pojedyncze schuko 16A, 250V
Schuko socket outlet 16A, 250V
Розетка с заземлением шуко 16A, 250V
GNT - 17Z Jw BI

GNT - 7 Jw BI
Gniazdo podwójne schuko 16A, 250V
Schuko double socket 16A, 250V
Розетка двойная с заземлением шуко, 16A, 250V
GNT - 7Z Jw BI

Wszystkie gniazda dostępne w wer. z zabezpieczeniem przeciwprzepięciowy (symbol „Z") oraz z zabezpieczeniem torów prądowych (symbol „KS").
All sockets are available also with surge (symbol "Z") and child protection (symbol "KS").
Все розетки доступны также в версиях с защитой от перенапряжения (символ "Z") и защитными шторками (символ "KS").

JOWISZ NT

GNT - 16 JwH BI

10

Gniazdo pojedyncze z uziem. 16A, 250V
Single socket with hinged cover 16A, 250V
Розетка брызгозащищенная 16A, 250V

GNT - 16Z JwH BI

GNT - 17 JwH BI

10

Gniazdo pojedyncze schuko 16A, 250V
Schuko socket with hinged cover 16A, 250V
Розетка шуко, брызгозащищенная, 16A, 250V

GNT - 17Z JwH BI

GAN- Jw/K BI

5

Gniazdo abonenckie „RTV" końcowe 6 db
RTV terminal socket
Розетка телевизионная TV + R концевая

GANS - Jw BI

5

Gniazdo abonenckie „RTV" satelitarne końcowe
RTV and satellite socket
Розетка телевизионная TV + R + SAT концевая

GAN- Jw/P BI

5

Gniazdo abonenckie „RTV" przelotowe 9 db na zamówienie 12 i 15 db
RTV pass through terminal socket
Розетка телевизионная TV + R проходная

GTN - 12 Jw/6 BI

5

Gniazdo komputerowe pojedyncze 8 pin
GTN -12 Jw/6 (dostępne kat. 6) Single LAN or phone socket RJ-45
Розетка компьютерная с 1 разъемом RJ45

GTN - 22 Jw/6 BI

5

Gniazdo komputerowe podwójne 2x8 pin
GTN -22 Jw/6 (dostępne kat. 6) Double LAN or phone socket RJ-45
Розетка компьютерная с 2 разъемом RJ45

GG - 1 Jw BI

5

Gniazdo głośnikowe pojedyncze
Single speaker socket
Розетка для акустических систем

GNA-1 F Jw BI

10

Gniazdo antenowe KEYSTONE typu F
F type KEYSTONE socket
Розетка KEYSTONE, тип F

GG - 2 Jw BI

5

Gniazdo głośnikowe podwójne
Double loudspeaker socket
Розетка АУДИО, двойная

Gniazdo kuchenne, junction connecting box 80x80x35mm, 5x6mm2, 400V/16A, IP30

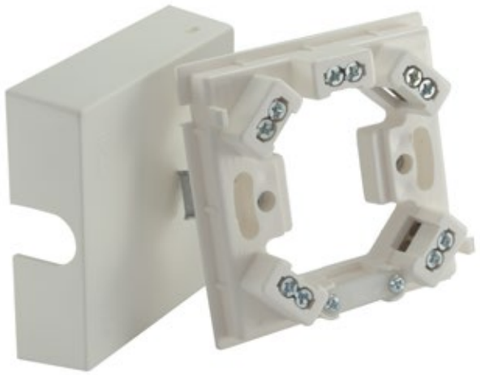

HAD01

Puszka przyłączeniowa do kuchenek, 5 zacisków 6mm²
Junction connecting box for the kitchens, 5 clamps 6 mm²
Коробка клеммная 5x6мм 400В/16A, IP30

PA 6

960 °C

Puszka/gniazdo może być montowana za pomocą kołków rozporowych (do ściany) lub wkrętów w standardowe puszki podtynkowe lub gipsowe Ø 60 mm.
The box can be assembled by means of expansion bolts or screws into standard Ø 60 mm flush mounting or plaster boxes.
Коробку можно монтировать также в стандартную коробку для скрытого монтажа Ø 60мм или в гипсовую коробку.
Polyamide; 80x80x25 mm, 400V/16A, IP30

Dostępne kolory serii i ich symbole / Available colours of series and their symbols / Доступные цвета серии и их символы

BI	B-M	CZ
biały white белый	biały mat white matt белый	czarny mat black matt черный

ORBITA

WNT-1 Or BI
Łącznik pojedynczy
One way switch
Выключатель одноклавишный

10

WNT-1 Or CZ
Łącznik pojedynczy
One way switch
Выключатель одноклавишный

10

WNT-2 Or BI
Łącznik świecznikowy
Series switch
Выключатель двухклавишный

10

WNT-2 Or CZ
Łącznik świecznikowy
Series switch
Выключатель двухклавишный

5

WNT-6/7 Or BI
Łącznik zwierny światło/dzwonek
Push button switch
Выключатель с самовозвратом (кнопка)

10

WNT-6/7 Or CZ
Łącznik zwierny światło/dzwonek
Push button switch
Выключатель с самовозвратом (кнопка)

10

GNT-16 Or BI
Gniazdo pojedyncze
schuko 16A, 250V
Schuko socket outlet 16A, 250V
Розетка с заземлением шуко 16A, 250V

10

GNT-16 Or CZ
Gniazdo pojedyncze
schuko 16A, 250V
Schuko socket outlet 16A, 250V
Розетка с заземлением шуко 16A, 250V

10

GNT-17 Or BI
Gniazdo pojedyncze
schuko 16A, 250V
Schuko socket outlet 16A, 250V
Розетка с заземлением шуко 16A, 250V

10

GNT-17 Or CZ
Gniazdo pojedyncze
schuko 16A, 250V
Schuko socket outlet 16A, 250V
Розетка с заземлением шуко 16A, 250V

10

GNT-6 Or BI
Gniazdo podwójne
z uziem. 16A, 250V
Double socket with ground 16A, 250V
Розетка двойная с заземлением 16A, 250V

10

GNT-6 Or CZ
Gniazdo podwójne
z uziem. 16A, 250V
Double socket with ground 16A, 250V
Розетка двойная с заземлением 16A, 250V

10

GNT-7 Or BI
Gniazdo podwójne
z uziem. 16A, 250V
Double socket with ground 16A, 250V
Розетка двойная с заземлением 16A, 250V

10

GNT-7 Or CZ
Gniazdo podwójne
z uziem. 16A, 250V
Double socket with ground 16A, 250V
Розетка двойная с заземлением 16A, 250V

10

WNT-1 B2 BI
Łącznik pojedynczy
One way switch
Выключатель одноклавишный
WNT-1 B2 /S BI
podświetlenie / backlight / подсветка

WNT-2 B2 BI
Łącznik świecznikowy
Series switch
Выключатель двухклавишный
WNT-2 B2/S BI
podświetlenie / backlight / подсветка

WNT-3 B2 BI
Łącznik dwuobwodowy
Two-circuit switch
Выключатель двухконтурный
WNT-3 B2/S BI
podświetlenie / backlight / подсветка

WNT-9 B2 BI
Łącznik dwubiegunowy
Two pole switch
Выключатель 2-полюсный
WNT-9 B2/S BI
podświetlenie / backlight / подсветка

WNT-5 B2 BI
Łącznik schodowy
Two-way switch
Выключатель проходной
WNT-5 B2/S BI
podświetlenie / backlight / подсветка

WNT-8 B2 BI
Łącznik krzyżowy
Four way switch
Выключатель перекрестный
WNT-8 B2 /S BI
podświetlenie / backlight / подсветка

WNT-6/7 B2 BI
Łącznik zwierny światło/dzwonek
Push button switch
Выключатель с самовозвратом (кнопка)
WNT-6/7 B2/S BI
podświetlenie / backlight / подсветка

WNT-10 B2 BI
Łącznik żaluzjowy
Window blend switch
Выключатель „жалюзи"
WNT-10 B/S BI
podświetlenie / backlight / подсветка

GWN-B2 BI *(ver. FR or DE)*
Gniazdo pojedyncze z uziem.
z łącznikiem pojedynczym
Splash proof single socket with
ground and one way switch
Розетка с заземлением
+ выключатель одноклавишный

NT-16 B2 BI
Gniazdo wtyczkowe pojedyncze
z uziem. 16A, 250V
Single socket with ground 16A, 250V
Розетка с заземлением 16A, 250V

GWN-B2/S BI *(ver. FR or DE)*
Gniazdo pojedyncze z uziem. z łącznikiem
pojedynczym i podświetleniem.
Splash proof single socket with
ground and one way switch and illumination
Розетка с заземлением + выключатель
одноклавишный с подсветкой

NT - 17 B2 BI
Gniazdo wtyczkowe pojedyncze
schuko 16A, 250V
Schuko socket outlet 16A, 250V
Розетка с заземлением шуко 16A, 250V

NT-6 B2 BI
Gniazdo podwójne z uziem.16A/250V
Splash proof double socket with ground
Розетка двойная с заземлением

NT-7 B2 BI
Gniazdo podwójne schuko 16A, 250V
Schuko double socket 16A, 250V
Розетка двойная с заземлением
шуко, 16A, 250V

NT-316 B2 BI
Gniazdo podwójne z uziem.16A/250V
Splash proof triple socket with ground
Розетка тройная с заземлением

NT-317 B2 BI
Gniazdo podwójne schuko 16A, 250V
Schuko triple socket 16A, 250V
Розетка тройная с заземлением шуко

GWN-B2/P BI *(ver. FR or DE)*
Gniazdo pojedyncze z uziem.
z łącznikiem pojedynczym
Splash proof single socket with
ground and one way switch
Розетка с заземлением
+ выключатель одноклавишный

NT-6 B2/P BI
Gniazdo podwójne z uziem.16A/250V
Splash proof double socket with ground
Розетка двойная с заземлением

GWN-B2/P/S BI *(ver. FR or DE)*
Gniazdo pojedyncze z uziem. z łącznikiem
pojedynczym i podświetleniem.
Splash proof single socket with
ground and one way switch and illumination
Розетка с заземлением + выключатель
одноклавишный с подсветкой

NT-7 B2/P BI
Gniazdo podwójne schuko 16A, 250V
Schuko double socket 16A, 250V
Розетка двойная с заземлением
шуко, 16A, 250V

IP54

WNT-1 B2 SZ/CZ
Łącznik pojedynczy
One way switch
Выключатель одноклавишный
podświetlenie / backlight / подсветка
WNT-1 B2 /S SZ/CZ

WNT-2 B2 SZ/CZ
Łącznik świecznikowy
Series switch
Выключатель двухклавишный
WNT-2 B2/S SZ/CZ
podświetlenie / backlight / подсветка

WNT-3 B2 SZ/CZ
Łącznik dwuobwodowy
Two-circuit switch
Выключатель двухконтурный
WNT-3 B2/S SZ/CZ
podświetlenie / backlight / подсветка

WNT-9 B2 SZ/CZ
Łącznik dwubiegunowy
Two pole switch
Выключатель 2-полюсный
WNT-9 B2/S SZ/CZ
podświetlenie / backlight / подсветка

WNT-5 B2 SZ/CZ
Łącznik schodowy
Two-way switch
Выключатель проходной
WNT-5 B2/S SZ/CZ
podświetlenie / backlight / подсветка

WNT-8 B2 SZ/CZ
Łącznik krzyżowy
Four way switch
Выключатель перекрестный
WNT-8 B2 /S SZ/CZ
podświetlenie / backlight / подсветка

WNT-6/7 B2 SZ/CZ
Łącznik zwierny światło/dzwonek
Push button switch
Выключатель с самовозвратом (кнопка)
WNT-6/7 B2/S SZ/CZ
podświetlenie / backlight / подсветка

WNT-10 B2 SZ/CZ
Łącznik żaluzjowy
Window blend switch
Выключатель „жалюзи"
WNT-10 B/S SZ/CZ
podświetlenie / backlight / подсветка

GWN-B2 SZ/CZ *(ver. FR or DE)*
Gniazdo pojedyncze z uziem.
z łącznikiem pojedynczym
Splash proof single socket with
ground and one way switch
Розетка с заземлением
+ выключатель одноклавишный

NT-16 B2 SZ/CZ
Gniazdo wtyczkowe pojedyncze
z uziem. 16A, 250V
Single socket with ground 16A, 250V
Розетка с заземлением 16A, 250V

GWN-B2/S SZ/CZ *(ver. FR or DE)*
Gniazdo pojedyncze z uziem. z łącznikiem
pojedynczym i podświetleniem.
Splash proof single socket with
ground and one way switch and illumination
Розетка с заземлением + выключатель
одноклавишный с подсветкой

NT - 17 B2 SZ/CZ
Gniazdo wtyczkowe pojedyncze
schuko 16A, 250V
Schuko socket outlet 16A, 250V
Розетка с заземлением шуко 16A, 250V

NT-6 B2 SZ/CZ
Gniazdo podwójne z uziem.16A/250V
Splash proof double socket with ground
Розетка двойная с заземлением

NT-7 B2 SZ/CZ
Gniazdo podwójne schuko 16A, 250V
Schuko double socket 16A, 250V
Розетка двойная с заземлением
шуко, 16A, 250V

NT-316 B2 SZ/CZ
Gniazdo podwójne z uziem.16A/250V
Splash proof triple socket with ground
Розетка тройная с заземлением

NT-317 B2 SZ/CZ
Gniazdo podwójne schuko 16A, 250V
Schuko triple socket 16A, 250V
Розетка тройная с заземлением шуко

GWN-B2/P SZ/CZ *(ver. FR or DE)*
Gniazdo pojedyncze z uziem.
z łącznikiem pojedynczym
Splash proof single socket with
ground and one way switch
Розетка с заземлением
+ выключатель одноклавишный

NT-6 B2/P SZ/CZ
Gniazdo podwójne z uziem.16A/250V
Splash proof double socket with ground
Розетка двойная с заземлением

GWN-B2/P/S SZ/CZ *(ver. FR or DE)*
Gniazdo pojedyncze z uziem. z łącznikiem
pojedynczym i podświetleniem.
Splash proof single socket with
ground and one way switch and illumination
Розетка с заземлением + выключатель
одноклавишный с подсветкой

NT-7 B2/P SZ/CZ
Gniazdo podwójne schuko 16A, 250V
Schuko double socket 16A, 250V
Розетка двойная с заземлением
шуко, 16A, 250V

IP54

WNT-1 Jh CZ/CZER
Łącznik pojedynczy
One way switch
Выключатель одноклавишный
WNT-1 Jh/S CZ/CZER
podświetlenie / backlight / подсветка

WNT-2 Jh CZ/CZER
Łącznik świecznikowy
Series switch
Выключатель двухклавишный
WNT-2 Jh/S CZ/CZER
podświetlenie / backlight / подсветка

WNT-5 Jh CZ/CZER
Łącznik schodowy
Two-way switch
Выключатель проходной
WNT-5 Jh CZ/CZER/S BI
podświetlenie / backlight / подсветка

WNT-3 Jh CZ/CZER
Łącznik dwuobwodowy
Two-circuit switch
Выключатель двухконтурный
WNT-3 Jh/S CZ/CZER
podświetlenie / backlight / подсветка

WNT-6/7 Jh CZ/CZER
Łącznik zwierny światło/dzwonek
Push button switch
Выключатель с самовозвратом (кнопка)
WNT-6/7 Jh/S CZ/CZER
podświetlenie / backlight / подсветка

WNT-8 Jh CZ/CZER
Łącznik krzyżowy
Four way switch
Выключатель перекрестный
WNT-8 Jh /S CZ/CZER
podświetlenie / backlight / подсветка

WNT-10 Jh CZ/CZER
Łącznik żaluzjowy
Window blend switch
Выключатель „жалюзи"
WNT-10 Jh/S CZ/CZER
podświetlenie / backlight / подсветка

WNT-10Z Jh/CZER
Łącznik żaluzjowy zwierny
Window blend push button switch
Выключатель „жалюзи"(кнопка)
WP-10Z Jh/S CZ/CZER
podświetlenie / backlight / подсветка

WNT-1 Jh CZ
Łącznik pojedynczy
One way switch
Выключатель одноклавишный
WNT-1 Jh/S CZ
podświetlenie / backlight / подсветка

WNT-2 Jh CZ
Łącznik świecznikowy
Series switch
Выключатель двухклавишный
WNT-2 Jh/S CZ
podświetlenie / backlight / подсветка

WNT-5 Jh CZ
Łącznik schodowy
Two-way switch
Выключатель проходной
WNT-5 Jh CZ/S BI
podświetlenie / backlight / подсветка

WNT-3 Jh CZ
Łącznik dwuobwodowy
Two-circuit switch
Выключатель двухконтурный

WNT-6/7 Jh CZ
Łącznik zwierny światło/dzwonek
Push button switch
Выключатель с самовозвратом (кнопка)
WNT-6/7 Jh/S CZ
podświetlenie / backlight / подсветка

WNT-8 Jh CZ
Łącznik krzyżowy
Four way switch
Выключатель перекрестный
WNT-8 Jh /S CZ
podświetlenie / backlight / подсветка

GNT-16 J CZ
Gniazdo pojedyncze 16A/250V
Splash proof single socket with ground and cover
Розетка с заземлением
GNT-16 JZ CZ

GNT-17 J CZ
Gniazdo pojedyncze schuko, 16A/250V
Schuko socket outlet with ground and cover
Розетка с заземлением - schuko
GNT-17 JZ CZ

GNT-6 J CZ
Gniazdo podwójne 16A/250V
Splash proof double socket with ground and cover
Розетка двойная с заземлением
GNT-6 JZ CZ

GNT-7 J CZ
Gniazdo podwójne schuko, 16A/250V
Splash proof double socket with ground and cover
Розетка двойная с заземлением
GNT-7 JZ CZ

IP 44 | 250V~ | 10A | 16A

WNT-1 Jb BI
Łącznik pojedynczy
One way switch
Выключатель одноклавишный
WNT-1 Jb /S BI
podświetlenie / backlight / подсветка

WNT-2 Jb BI
Łącznik świecznikowy
Series switch
Выключатель двухклавишный
WNT-2 Jb/S BI
podświetlenie / backlight / подсветка

WNT-3 Jb BI
Łącznik dwuobwodowy
Two-circuit switch
Выключатель двухконтурный
WNT-3 Jb/S BI
podświetlenie / backlight / подсветка

WNT-9 Jb BI
Łącznik dwubiegunowy
Two pole switch
Выключатель 2-полюсный
WNT-9 Jb/S BI
podświetlenie / backlight / подсветка

WNT-5 Jb BI
Łącznik schodowy
Two-way switch
Выключатель проходной
WNT-5 Jb/S BI
podświetlenie / backlight / подсветка

WNT-8 Jb BI
Łącznik krzyżowy
Four way switch
Выключатель перекрестный
WNT-8 Jb /S BI
podświetlenie / backlight / подсветка

WNT-6/7 Jb BI
Łącznik zwierny światło/dzwonek
Push button switch
Выключатель с самовозвратом (кнопка)
WNT-6/7 Jb/S BI
podświetlenie / backlight / подсветка

WNT-10Z Jb BI
Łącznik żaluzjowy zwierny
Window blend push button switch
Выключатель „жалюзи"(кнопка)
WP-10Z Jb/S BI
podświetlenie / backlight / подсветка

WNT-10 Jb BI
Łącznik żaluzjowy
Window blend switch
Выключатель „жалюзи"
WNT-10 Jb/S BI
podświetlenie / backlight / подсветка

GNT-17+WNT-2 J BI
Gniazdo schuko wraz z łącznikiem świecznikowym
Single schuko socket and two way switch
Розетка шуко + выключатель двухклавишный

GWN-J BI
Gniazdo pojedyncze z uziem. z łącznikiem pojedynczym
Splash proof single socket with ground and one way switch
Розетка с заземлением + выключатель одноклавишный
GWN-JZ BI

GNT-16 J BI
Gniazdo pojedyncze z uziem. 16A/250V
Splash proof single socket with ground and cover
Розетка с заземлением
GNT-16 JZ BI

GWN-J/S BI
Gniazdo pojedyncze z uziem. z łącznikiem pojedynczym i podświetleniem.
Splash proof single socket with ground and one way switch and illumination
Розетка с заземлением + выключатель одноклавишный с подсветкой
GWN-JZ/S BI

GNT-17 J BI
Gniazdo pojedyncze schuko, 16A/250V
Schuko socket outlet with ground and cover
Розетка с заземлением - schuko
GNT-17 JZ BI

GNT-6 J BI
Gniazdo podwójne 16A/250V
Splash proof double socket with ground and cover
Розетка двойная с заземлением
GNT-6 JZ BI

GNT-7 J BI
Gniazdo podwójne schuko, 16A/250V
Splash proof double socket with ground and cover
Розетка двойная с заземлением
GNT-7 JZ BI

Dostępne kolory / Available colours / Доступные цвета серии

Wszystkie gniazda dostępne w wer. z zabezpieczeniem przeciwprzepięciowym (symbol „Z") oraz z zabezpieczeniem torów prądowych (symbol „KS").
All sockets are available also with surge (symbol "Z") and child protection (symbol "KS").
Все розетки доступны также в версиях с защитой от перенапряжения (символ"Z") и защитными шторками (символ "KS").

R-20 BI 20
Rozgałęźnik 2x2P+2P/II
Adapter
Тройник 2x2P+2P/II

R-20 CZ 20
Rozgałęźnik 2x2P+2P/II
Adapter
Тройник 2x2P+2P/II

R-315 BI 20
Rozgałęźnik 3x2P
Adapter
Тройник 3x2P

R-315 CZ 20
Rozgałęźnik 3x2P
Adapter
Тройник 3x2P

R-31 BI 20
Rozgałęźnik 3x2P+Z
Adapter
Тройник 3x2P+Z
R-31-Z BI

R-31 CZ 20
Rozgałęźnik 3x2P+Z
Adapter
Тройник 3x2P+Z
R-31-Z CZ

R-21 BI 20
Rozgałęźnik 2x2P+Z+2P/II
Adapter
Тройник 2x2P+Z + 2P/II
R-21-Z BI

R-21 CZ 20
Rozgałęźnik 2x2P+Z+2P/II
Adapter
Тройник 2x2P+Z + 2P/II
R-21-Z CZ

R-43 BI 18
Rozgałęźnik 3x2P+2P/II
Adapter
Тройник 3x2P + 2P/II

R-44 BI 18
Rozgałęźnik 3x2P+Z+2P/II
Adapter
Тройник 3x2P + Z + 2P/II
R-44-Z BI

R-45 BI 18
Rozgałęźnik 2x2P/II
Adapter
Тройник 2x2P + 2P/II

R-46 BI 18
Rozgałęźnik 2x2P+Z+2x2P/II
Adapter
Тройник 2x2P + Z +2x2P/II
R-46-Z BI

R-47 BI 18
Rozgałęźnik 4x2P
Adapter
Тройник 4x2P

R-48 BI 18
R-48 Rozgałęźnik 4x2P+Z
Adapter
Тройник 4x2P + Z
R-48-Z BI

R-30W 10
Rozgałęźnik z wyłącznikiem 3x2P
Adapter with switch 3x2P
Тройник с выключателем 3x2P

R-31W BI 10
Rozgałęźnik z wyłącznikiem 3x2P+Z
Adapter with switch 3x2P+Z
Тройник с выключателем 3x2P+Z
R-31W-Z BI

Rozgałęźniki dostępne w wer. z zabezpieczeniem przeciwprzepięciowym
Adapters are also available with surge protection
Тройники также доступны в версии с защитой от перенапряжения

OR-AE-13281(GS)/G BI 10
Rozgałęźnik z USB A+C
Socket splitter with USB A+C charger
Quick charge 2.0, 5V DC / 3,6A
2xSchuko, 1xUSB-A, 1xUSB-C

CS-2 (GS) BI 10
Adapter z USB, 5V DC / 3,4A
Adapter with USB charger and
charging cable (type C+Lightning)
1xSchuko, 1xUSB-A, 1xUSB-C

OR-AE-13281/G BI 10
Rozgałęźnik z USB A+C
Szybkie ład. 2.0, 5V DC / 3,6A, 2x2p+Z, 1xUSB-A, 1xUSB-C,
Socket splitter with USB A+C charger

ES-3 (GS) BI 10
Rozgałęźnik z wyłącznikiem 3x2P+Z
Adapter with switch 3xSchuko
Адаптер с выключателем 3x2P+Z

R-217W BI 15
Rozgałęźnik z wyłącznikiem 2x2P+Z
Adapter with switch 2xSchuko
Адаптер с выключателем 2x2P+Z

R-317W BI 15
Rozgałęźnik z wyłącznikiem
Adapter with switch 2x2P + 1xSchuko
Тройник с выключателем

R-317 BI (triangle) 10
Rozgałęźnik 3x2P+Z
Adapter 3xSchuko
Тройник 3x2P+Z

R-317 BI 10
Rozgałęźnik 3x2P+Z
Adapter 3xSchuko
Тройник 3x2P+Z

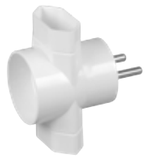

R-1 BI 15
Rozgałęźnik
3x2P (2P+2x2P/II)
Adapter 2P + 2x2P/ II
Тройник 2P + 2x2P/ II

R-270S BI (ver. DE or FR) 10
Rozgałęźnik 2x2P+Z
Adapter 2xSchuko
Тройник 2x2P+Z

R-35 BI
Rozgałęźnik 3X2P okrągły
Adapter 3x2P
Тройник 3x2P

R-36 BI
Rozgałęźnik 3X2P+Z okrągły
Adapter 3x2P+Z
Тройник 3x2P+Z
R-36-Z BI

R-5 BI 20
Rozgałęźnik 5X2P/II 6A
Adapter 5x2P/II
Тройник 5x2P/ II, 6A
R-5-Z BI

R-41 BI 20
Rozgałęźnik 4X2P+Z okrągły
Adapter 4x2P+Z
Тройник 4x2P+Z

OPW E-27 BI 10
Oprawka do lampy OPW E-27 z wyłącznikiem 4A, 250V, 2P
Adapter OPW E-27 with switch
Адаптер OPW E-27 с выключателем

R-1/P BI 24
Rozgałęźnik 3x2P z przesłonami
Adapter 3x2P with schutters
Тройник 3x2P

Dostępne kolory / Available colours / Доступные цвета

BI	CZ
biały white белый	czarny black черный

Rozgałęźniki dostępne w wer. z zabezpieczeniem przeciwprzepięciowym
Adapters are also available with surge protection
Тройники также доступны в версии с защитой от перенапряжения

OR-AE-1315

Wtyczka gumowa Uni-Schuko 2P+Z, 16A, IP-44
Uni-Schuko rubber plug 2P+Z, 16A, IP-44
Резиновая вилка Uni-Shuko, 2P+Z, 16A, IP-44

OR-AE-1369

Wtyczka gumowa z uchwytem Uni-Schuko, 2P+Z, 16A, IP-44
Uni-Schuko rubber plug with handle 2P+Z, 16A, IP-44
Резиновая вилка Uni-Shuko с ручкой, 2P+Z, 16A, IP-44

WT-1 BI

20

Wtyczka płaska 2,5A/250V,
Flat plug 2,5A/250V,
Плоская вилка 2,5A/250B

OR-AE-13222 (IP44)

20

Wtyczka gumowa IP44 16A/250V,
Uni-Schuko plug IP44 16A/250V,
Вилка Uni-Schuko IP44 16A/250B

OR-AE-13260

20

Wtyczka płaska z uchwytem 2,5A/250V, biała
Flat plug 2,5A/250V, white
Плоская вилка 2,5A/250B, белая

TP-05 BI

10

Wtyczka kątowa Uni-Schuko z wypychaczem 16A/250V, biała
Self-assambly plug with push-button, 16A, 250V, white
Вилка с самовозвратной кнопкой, 16A, 250B, белая

WT-1001 BI

20

Wtyczka płaska 10A/250V, biała
Flat plug 10A/250V, white
Плоская вилка 10A/250B, белая

WT-1001 CZ

20

Wtyczka płaska 10A/250V, czarna
Flat plug 10A/250V, black
Плоская вилка 10A/250B, черная

WT-50 BI

20

Wtyczka kątowa Uni-Schuko 16A/250V, biała
Uni-Schuko angle plug 16A/250V, white
Угловая вилка Uni-Schuko 16A/250B, белая

WT-50 CZ

20

Wtyczka kątowa Uni-Schuko 16A/250V, czarna
Uni-Schuko angle plug 16A/250V, black
Угловая вилка Uni-Schuko 16A/250B, черная

WT-16UZ BI

20

Wtyczka kątowa Uni-Schuko z uchwytem 16A/250V, biała
Uni-Schuko angle plug with handle 16A/250V, white
Угловая вилка Uni-Schuko с кольцом 16A/250B, белая

WT-16UZ CZ

20

Wtyczka kątowa Uni-Schuko z uchwytem 16A/250V, czarna
Uni-Schuko angle plug with handle 16A/250V, black
Угловая вилка Uni-Schuko с кольцом 16A/250B, черная

AWA-Ł BI

60

Wtyczka kątowa Uni-Schuko z wyłącznikiem 16A/250V, biała
Uni-Schuko angle plug with switch 16A/250V, white
Угловая вилка Uni-Schuko с выключателем 16A/250B, белая

AWA-Ł CZ

60

Wtyczka kątowa Uni-Schuko z wyłącznikiem 16A/250V, czarna
Uni-Schuko angle plug with switch 16A/250V, black
Угловая вилка Uni-Schuko с выключателем 16A/250B, черная

AWA-ŁK BI

60

Wtyczka kątowa Uni-Schuko z wyłącznikiem i poświetleniem 16A/250V, biała
Uni-Schuko angle plug with switch and illumination 16A/250V, white
Угловая вилка Uni-Schuko с выключателем и подсветкой 16A/250B, белая

AWA-ŁK CZ

60

Wtyczka kątowa Uni-Schuko z wyłącznikiem i poświetleniem 16A/250V, czarna
Uni-Schuko angle plug with switch and illumination 16A/250V, black
Угловая вилка Uni-Schuko с выключателем и подсветкой 16A/250B, черная

AWA-ŁKB BI

60

Wtyczka kątowa Uni-Schuko z wyłącznikiem i poświetleniem IP-44, 16A/250V, biała
Uni-Schuko angle plug with switch and illumination 16A/250V, IP-44, white
„Угловая вилка Uni-Schuko с выключателем и подсветкой 16A/250B, IP-44, белая"

AWA-ŁKB CZ

60

Wtyczka kątowa Uni-Schuko z wyłącznikiem i poświetleniem, IP-44 16A/250V, czarna
Uni-Schuko angle plug with switch and illumination 16A/250V, IP-44, black
„Угловая вилка Uni-Schuko с выключателем и подсветкой 16A/250B, IP-44, черная"

WTYCZKI | PLUGS | ВИЛКИ

WT-16U BI

20

Wtyczka kątowa Uni-Schuko 16A/250V, biała
Uni-Schuko angle plug 16A/250V, white
Угловая вилка Uni-Schuko 16A/250B, белая

WT-16U/S BI

podświetlenie / backlight / подсветка

WT-16U CZ

20

Wtyczka kątowa Uni-Schuko 16A/250V, czarna
Angle plug 16A/250V, black
Угловая вилка 16A/250B, черная

WT-16U/S CZ

podświetlenie / backlight / подсветка

WT-16 BI

20

Wtyczka kątowa 16A/250V, biała
Angle plug 16A/250V, white
Угловая вилка 16A/250B, белая

WT-16/S BI

podświetlenie / backlight / подсветка

WT-16 CZ

20

Wtyczka kątowa 16A/250V, czarna
Angle plug 16A/250V, black
Угловая вилка 16A/250B, черная

WT-16 /S CZ

podświetlenie / backlight / подсветка

WT-16 K2 BI

20

Wtyczka kątowa Uni-Schuko 16A/250V, kat.II, biała
Uni-Schuko plug 16A/250V, white, cat.II
Вилка Uni-Schuko 16A/250B, белая, кат. II

WT-16 K2 CZ

20

Wtyczka kątowa Uni-Schuko 16A/250V, kat.II, czarna
Uni-Schuko plug 16A/250V, white, cat.II
Вилка Uni-Schuko 16A/250B, черная кат. II

WT-16 K2/S BI

20

Wtyczka kątowa Uni-Schuko 16A/250V, kat.II, biała
Uni-Schuko plug 16A/250V, white, cat.II
Вилка Uni-Schuko 16A/250B, белая, кат. II

WT-16 U/S BI

20

Wtyczka kątowa Uni-Schuko 16A/250V, Uni-Schuko plug 16A/250V, white,
Вилка Uni-Schuko 16A/250B, белая

WT-40 BI

20

Wtyczka Uni-Schuko 16A/250V, biała
Uni-Schuko straight plug 16A/250V, white
Вилка Uni-Schuko 16A/250B, черная

WT-40 CZ

20

Wtyczka Uni-Schuko 16A/250V, czarna
Uni-Schuko straight plug 16A/250V, black
Вилка Uni-Schuko 16A/250B, черная

WT-40 K2 BI

20

Wtyczka Uni-Schuko 16A/250V, kat.II, biała
Uni-Schuko plug 16A/250V, white, cat.II
Вилка Uni-Schuko 16A/250B,белая кат. II

WT-40 K2 CZ

20

Wtyczka Uni-Schuko 16A/250V, kat.II, czarna
Uni-Schuko plug 16A/250V, white, cat.II
Вилка Uni-Schuko 16A/250B, черная кат. II

WT-16UP BI

15

Ultra płaska wtyczka Uni-Schuko 16A/250V,
Ultra flat Uni-Schuko angle plug 16A/250V,
Ультра плоская угловая вилка 16A/250B

WT-16UP CZ

15

Ultra płaska wtyczka Uni-Schuko 16A/250V,
Ultra flat Uni-Schuko angle plug 16A/250V,
Ультра плоская угловая вилка 16A/250B

WT-16U/G-S BI

15

Gniazdo-wtyczka Schuko, 16A/250V,
Uni-Schuko plug and socket „Schuko" 16A/250V,
Вилка Uni-Schuko с розеткой шуко 16A/250B,

WT-16U/G-S CZ

15

Gniazdo-wtyczka Schuko, 16A/250V, czarna
Uni-Schuko plug and socket „Schuko" 16A/250V, black
Вилка Uni-Schuko с розеткой шуко 16A/250B,черная

WT-16U/G K2 BI

15

Gniazdo-wtyczka Uni-Schuko, kat.II, 16A/250V
Uni-Schuko plug and socket without grounding 16A/250V, cat.II
Вилка Uni-Schuko с розеткой без заземления 16A/250B, кат. II

WT-16(U)/G BI

15

Gniazdo-wtyczka z uziem., 16A/250V,
Plug and socket with grounding 16A/250V,
Вилка с розеткой 16A/250B

WT-16(U)/G-Z BI

OR-AE-13237(GS)

Podwójne gniazdo gumowe whermetycznej obudowie 2P+Z, 16A, IP-44

Double rubber plug-in socket with flaps, 16A, IP-44

Двойная резиновая переносная розетка 2P+Z с заземлением и крышками, 16A, IP-44

OR-AE-13117 (GS)

Podwójne gniazdo gumowe Schuko w hermetycznej obudowie 2P+Z, 16A, IP-44

Double rubber plug-in socket with flaps „Schuko", 16A, IP-44

Двойная резиновая переносная розетка 2P+Z шуко с крышкой, 16A, IP-44

OR-AE-13209(GS)

Potrójne gniazdo gumowe Schuko w hermetycznej obudowie 2P+Z, 16A, IP-44

Triple rubber socket outlet „Schuko" with flaps, 16A, IP-44

Тройная резиновая переносная розетка 2P+Z шуко с крышками, 16A, IP-44

OR-AE-13166 (GS)

Potrójne gniazdo gumowe w hermetycznej obudowie 2P+Z, 16A, IP-44

Triple rubber socket outlet with flaps, 16A, IP-44

Тройная резиновая переносная розетка 2P+Z с заземлением, 16A, IP-44

OR-GM-9032(GS)/G

Gniazdo meblowe 3680W, 230V/50Hz, srebrne

Flush-fitting furniture socket , 3680W, 230V/50Hz, silver

Выдвижной блок с заземлением, 3680Вт, 230V/50Hz, серебро

OR-GM-9032/G

OR-AE-1341

Gniazdo meblowe z przewodem 1,5m, 3680W, 230V/50Hz

Flush-fitting furniture socket with 1.5m cable, 3680W, 230V/50Hz

Выдвижной блок, кабель 1,5м, 3680W, 230V/50Hz

OR-AE-1341(GS)

OR-GM-9032(GS)/B

Gniazdo meblowe 3680W, 230V/50Hz, czarne

Flush-fitting furniture socket, 3680W, 230V/50Hz, black

Выдвижной блок с заземлением, 3680Вт, 230V/50Hz, черный

OR-GM-9032/B

OR-AE-1342

Gniazdo meblowe, 2 porty ładowarki USB z przewodem 1,5m, 3680W, 230V/50Hz

Flush-fitting furniture socket with USB charger and with 1.5m cable, 3680W, 230V/50Hz

Выдвижной блок с зарядкой USB, кабель 1,5м, 3680W, 230V/50Hz

OR-AE-1342(GS)

OR-AE-9033/G

Gniazdo meblowe z przewodem 1,5m, 3680W, 230V/50Hz, srebrne

Flush-fitting furniture socket with 1.5m cable, 3680W, 230V/50Hz, silver

Выдвижной блок с заземлением, кабель 1,5м, 3680Вт, 230V/50Hz, серебро

OR-AE-9033/G (GS)

OR-AE-1373

Gniazdo meblowe + ładowarka USB z przewodem 1,8m, 3680W, 230V/50Hz

Flush-fitting furniture socket with USB charger and with 1.8m cable, 3680W, 230V/50Hz

Выдвижной блок с зарядкой USB, кабель 1,8м, 3680W, 230V/50Hz

OR-AE-1373(GS)

OR-AE-9033/B

Gniazdo meblowe z przewodem 1,5m, 3680W, 230V/50Hz, czarne

Flush-fitting furniture socket with 1.5m cable, 3680W, 230V/50Hz, black

Выдвижной блок с заземлением, кабель 1,5м, 3680Вт, 230V/50Hz, черный

OR-AE-9033/B(GS)

OR-GM-9022(GS)/B

Flush-mounted furniture socket with flat milled edge, anti-dust brush, USB charger and 1.5m cable, 2x2P+E, 2xUSB, 2xNET, black

OR-GM-9034

- OR-GM-9034/B
  OR-GM-9034(GS)/B
- OR-GM-9034/GR
  OR-GM-9034(GS)/GR
- OR-GM-9034/G
  OR-GM-9034(GS)/G
- OR-GM-9034/C
  OR-GM-9034(GS)/C

OR-GM-9035

- OR-GM-9035/B
  OR-GM-9035(GS)/B
- OR-GM-9035/GR
  OR-GM-9035(GS)/GR
- OR-GM-9035/G
  OR-GM-9035(GS)/G
- OR-GM-9035/C
  OR-GM-9035(GS)/C
- OR-GM-9035/W
  OR-GM-9035(GS)/W

2 French type or Schuko type sockets

2 USB inputs
1 x Type A
1 x Type C

2 French type or Schuko type sockets

2 USB inputs
1 x Type A
1 x Type C

LISTWY PODBLATOWE | POP-UP SOCKETS | ВЫДВИЖНЫЕ БЛОКИ

GN-161

Gniazdo przenośne 16A, 250V, 2P
1-Way round portable socket without earth 2P

Розетка переносная одинарная 2p, 16A, 250V

GN-171

Gniazdo przenośne 16A, 250V, 2P+Z

1-Way round portable socket with earth 2P+Z

Розетка переносная одинарная 2p+Z, 16A, 250V

GN-160 K

Gniazdo przenośne kątowe 16A, 250V, 2P

1-Way round, angle portable socket without earth 2P

Розетка угловая одинарная 2p, 16A, 250V

GN-170 K

Gniazdo przenośne kątowe 16A, 250V, 2P+Z

1-Way round, angle portable socket with earth 2P+Z

Розетка угловая одинарная 2p+Z, 16A, 250V

GN-35 AS

Gniazdo uniwersalne trzykrotne 3x2P

3-Way round portable socket without earth 3x2P round shape

Розетка переносная 3-кратная 3x2P 16A, 250V, круглая

GN-36 AS

Gniazdo uniwersalne trzykrotne 3x2P+Z

3-Way round portable socket with earth 3x2P+Z round shape

Розетка переносная 3-кратная 3x2p+Z 16A, 250V, круглая

GN-270

Gniazdo przenośne 16A, 250V, 2x2P+Z

2-Way round portable socket with earth 2x2P+Z

Розетка переносная 2-кратная 2x2p+Z 16A, 250V

GN-260 CZ

Gniazdo przenośne 16A, 250V, 2x2P

2-Way round portable socket without earth 2x2P

Розетка переносная 2-кратная 2x2p 16A, 250V

OR-AE-13181

Gniazdo płaskie 10A/250V

1-Way flat socket 2P/II

Розетка переносная ЕУРО 10A, 250В

OR-AE-13181/B

Gniazdo płaskie 10A/250V

1-Way flat socket 2P/II

Розетка переносная ЕУРО 10A, 250В

OR-AE-1314 (GS)

Gniazdo gumowe Schuko z klapką 2P+Z, 16A, IP-44

Rubber plug-in socket with flap 2P+Z „Schuko", 16A, IP-44

Резиновая переносная розетка с крышкой 2P+Z шуко, 16A, IP-44

OR-AE-1370(GS)

Gniazdo gumowe z klapką 2P+Z, 16A, IP-44

Rubber plug-in socket 2P+Z with grounding, 16A, IP-44

Резиновая переносная розетка 2P+Z с заземлением, 16A, IP-44

OR-AE-13258 (GS)

Gniazdo gumowe Schuko 2P+Z, 16A,

Rubber plug-in socket 2P+Z „Schuko", 16A,

Резиновая переносная розетка 2P+Z шуко, 16A

GN-200 CZ

Gniazdo gumowe z klapką 2x2P+Z, 16A, IP-44

Rubber plug-in socket with flap 2x2P+Z, 16A, IP-44

Резиновая переносная розетка с крышкой 2x2P+Z 16A, IP-44

GN-200S

Gniazdo gumowe z klapką 2x2P+Z, 16A, IP-44

Rubber plug-in Schuko socket with flap 2x2P+Z, 16A, IP-44

Резиновая переносная розетка с крышкой 2x2P+Z 16A, IP-44

GN-B2 (ø 115 / 119mm)

GN-360
Gniazdo przenośne
16A, 250V, 3x2P

3-Way round portable socket without earth 3x2P

Розетка переносная
3-кратная 3x2p 16A, 250V

GN-370
Gniazdo przenośne
16A, 250V, 3x2P + Z

3-Way round portable socket with earth 3x2P+Z

Розетка переносная
3-кратная 3x2p+Z 16A, 250V

GN-460
Gniazdo przenośne
16A, 250V, 4x2P

4-Way round portable socket without earth 4x2P

Розетка переносная
4-кратная 4x2p 16A, 250V

GN-470
Gniazdo przenośne
16A, 250V, 4x2P + Z

4-Way round portable socket with earth 4x2P+Z

Розетка переносная
4-кратная 4x2p+Z 16A, 250V

GN-560
Gniazdo przenośne
16A, 250V, 5x2P

5-Way round portable socket without earth 5x2P

Розетка переносная
5-кратная 5x2p 16A, 250V

GN-570
Gniazdo przenośne pięciokrotne 5x2p+Z 16A, 250V

5-Way round portable socket with earth 5x2P+Z
Розетка переносная

5-кратная 5x2p+Z 16A, 250V

GN-660
Gniazdo przenośne
16A, 250V, 6x2P

6-Way round portable socket without earth 6x2P

Розетка переносная 6-кратная 6x2p
16A, 250V

GN-670
Gniazdo przenośne sześciokrotne 6x2p+Z 16A, 250V

6-Way round portable socket with earth 6x2P+Z

Розетка переносная
6-кратная 6x2p+Z 16A, 250V

GN-360 WS
Przedłużacz stały z trzykrotnym gniazdem wtyczkowym 3x2p, 10A z wyłącznikiem

3-Way round portable socket without earth 3x2P with lighting switch

Розетка переносная
3-кратная 3x2p 16A, 250V с выключателем

GN-370 WS
Przedłużacz stały z trzykrotnym gniazdem wtyczkowym 3x2p+Z, 10A z wyłącznikiem

3-Way round portable socket with earth 3x2P+Z with lighting switch

Розетка переносная 3-кратная 3x2p + Z,
16A, 250V с выключателем

GN-460 WS
Przedłużacz stały z czterokrotnym gniazdem wtyczkowym 4x2p, 10A z wyłącznikiem

4-Way round portable socket without earth 4x2P with lighting switch

Розетка переносная 4-кратная 4x2p
16A, 250V с выключателем

GN-470 WS
Przedłużacz stały z czterokrotnym gniazdem wtyczkowym 4x2p+Z, 10A z wyłącznikiem

4-Way round portable socket with earth 4x2P+Z with lighting switch

Розетка переносная 4-кратная
4x2p +Z 16A, 250V с выключателем

GN-560 WS
Przedłużacz stały z pięciokrotnym gniazdem wtyczkowym 5x2p, 10A z wyłącznikiem

5-Way round portable socket with earth 5x2P+Z with lighting switch

Розетка переносная 5-кратная
5x2p+Z 16A, 250V с выключателем

GN-570 WS
Przedłużacz stały z pięciokrotnym gniazdem wtyczkowym 5x2p+Z, 10A z wyłącznikiem

5-Way round portable socket without earth 5x2P with lighting switch

Розетка переносная 5-кратная 5x2p
16A, 250V с выключателем

GN-660 WS
Przedłużacz stały z sześciokrotnym gniazdem wtyczkowym 6x2p, 10A z wyłącznikiem

6-Way round portable socket without earth 6x2P with lighting switch

Розетка переносная 6-кратная 6x2p
16A, 250V с выключателем

GN-670 WS
Przedłużacz stały z sześciokrotnym gniazdem wtyczkowym 6x2p+Z, 10A z wyłącznikiem

6-Way round portable socket with earth 6x2P+Z with lighting switch

Розетка переносная 6-кратная
6x2p+Z 16A, 250V с выключателем

GN-370 S
Gniazdo przenośne trzykrotne 3x2p+Z Schuko 16A, 250V

3-way portable socket with Uni-Schuko earth 3x2P+Z

Розетка пренносная на 3 гнезда, 3x2P+Z
Schuko 16A, 250V

GN-270 S WS
Gniazdo przenośne dwukrotne 2x2p+Z Schuko z wyłącz. 16A, 250V

2-way portable socket with Uni-Schuko earth and switch 2x2P+Z

Розетка пренносная на 2 гнезда и выкл.,
2x2P+Z Schuko 16A, 250V

GN-470 S
Gniazdo przenośne czterokrotne 4x2p+Z Schuko, 16A, 250V

3, 4-Way round portable socket with Uni-Schuko earth 3x2P+Z

Розетка переносная 3, 4-кратная 3x2p+Z
Schuko 16A, 250V

GN-370 S WS
Gniazdo przenośne trzykrotne 3x2p+Z Schuko z wyłącz. 16A, 250V

3-way portable socket with Uni-Schuko earth and switch 3x2P+Z

Розетка пренносная на 3 гнезда и выкл.,
3x2P+Z Schuko 16A, 250V

GN-570 S
Gniazdo przenośne pięciokrotne 5x2p+Z Schuko, 16A, 250V

5-way portable socket with Uni-Schuko earth 5x2P+Z

Розетка пренносная на 5 гнезд, 5x2P+Z
Schuko 16A, 250V

GN-470 S WS
Gniazdo przenośne czterokrotne 4x2p+Z Schuko z wyłącz. 16A, 250V

4-way portable socket with Uni-Schuko earth and switch 4x2P+Z

Розетка пренносная на 4 гнезда и выкл.,
4x2P+Z Schuko 16A, 250V

GN-670 S
Gniazdo przenośne sześciokrotne 6x2p+Z Schuko, 16A, 250V

6-way portable socket with Uni-Schuko earth 6x2P+Z

Розетка пренносная на 6 гнезд, 6x2P+Z Schu-
ko 16A, 250V

GN-570 S WS
Gniazdo przenośne pięciokrotne 5x2p+Z Schuko z wyłącz. 16A, 250V

5-way portable socket with Uni-Schuko earth and switch 5x2P+Z

Розетка пренносная на 4 гнезда и выкл.,
5x2P+Z Schuko 16A, 250V

GN-35 AS
Gniazdo uniwersalne trzykrotne 3x2P

3-Way round portable socket without earth 3x2P round shape

Розетка переносная
3-кратная 3x2P 16A, 250V, круглая

GN-36 AS
Gniazdo uniwersalne trzykrotne 3x2P+Z

3-Way round portable socket with earth 3x2P+Z round shape

Розетка переносная
3-кратная 3x2p+Z 16A,
250V, круглая

GN-36 AS
Gniazdo uniwersalne, trzykrotne,
z uziemieniem lub bez, 16A, 250V

GN-36 AS-3way universal socket with or witho-
ut grounding 16A, 250V
GN-35 AS- portable socket 3x2P
GN-36 AS- portable socket 3x2P + Z

PS-36 AS
Przedłużacz z trzykrotnym gniazdem,
z uziemieniem lub bez, 10A/16A, 250V
i przewodem o długości 1,3/3,0/5,0m.

3-way extension cord with or without
grounding 10A/16A 250V and cable 1,5/3,0/5,0m.
PS-36 AS/ 1,5m- extension cord 3x2P+Z 10A, 1,5m.
PS-36 AS/ 3,0m-extension cord 3x2P+Z 10A, 3,0m.
PS-36 AS/ 5,0m-extension cord 3x2P+Z 10A, 5.0m.

PT-36 AS
Gniazdo podtynkowe trzykrotne, z uziemie-
niem lub bez, 16A, 250V, montowane do
standardowej puszki podtynkowej ø 60mm.

PT-36 AS-3-way flush-mounted socket with or
without grounding 16A, 250V, installed into
standard mounting box ø 60mm.
PT-35 AS flush-mounted socket 3x2P
PT-36 AS-flush-mounted socket 3x2P+ZZ

NA-36 AS
Nawijak uniwersalny do gniazd trzykrotnych.

Uniwersal cordwinder for 3-way sockets,
NA-36A- universal cordwinder cable up to 5,0m.

R-36 AS
Rozgałęźnik z trzema gniazdami, z uzie-
mieniem lub bez, 10A, 250V, i przewodem
o długości 3,0m, zakończonym gniazdem
uniwersalnym.

R-36 AS-way adapter with or without groun-
ding 10A, 250V and cable 3,0m with a socket.
R-35 AS R036 adapter 3x2P and cable 3,0m
with a socket.
R-36 AS R-36 AS adapter 3x2P+Z and cable
3,0m wih a socket.

Dostępne kolory / Available colours / Доступные цвета

BI	CZ
biały white белый	czarny black черный

PS-11

Przedłużacz z jednokrotnym gniazdem wtyczkowym 1x2P, 2,5A

Extension cord- 1-Way 2P/II socket

Удлинитель 1 розетка
без заземления 2,5A 1,5; 3; 5m

PS-11 ZIELONY

Przedłużacz choinkowy z jednokrotnym gniazdem wtyczkowym 1x2P 2,5A

Extension cord- 1-Way 2P/II socket

Удлинитель 1 розетка
без заземления 2,5A 1,5; 3; 5m

PS-160

Przedłużacz z jednokrotnym gniazdem wtyczkowym 2P, 10A

Extension cord

Удлинитель 2P, 16A, 250V

OMY 2x1,0 (H05VV-F) OMY 2x1,5 (H05VV-F)

PS-170

Przedłużacz z jednokrotnym gniazdem wtyczkowym 2P+Z, 10A

Extension cord

Удлинитель 2P, 16A, 250V

OMY 3x1,0 (H05VV-F) OMY 3x1,5 (H05VV-F)

PS-161

Przedłużacz z jednokrotnym gniazdem wtyczkowym 2P, 10A

Extension cord

Удлинитель 2P, 250V

OMY 2x1,0 (H05VV-F) OMY 2x1,5 (H05VV-F)

PS-171

Przedłużacz z jednokrotnym gniazdem wtyczkowym 2P+Z, 10A

Extension cord

Удлинитель 2P + Z, 250V
OMY 3x1,0 (H05VV-F) OMY 3x1,5 (H05VV-F)

PS-260

Przedłużacz z dwukrotnym gniazdem wtyczkowym 2x2p, 10A

Extension cord

Удлинитель
2 x 2P, 250V
OMY 2x1,0 (H05VV-F) OMY 2x1,5 (H05VV-F)

PS-270

Przedłużacz z dwukrotnym gniazdem wtyczkowym 2x2p+Z, 10A

Extension cord

Удлинитель 2 x 2P + Z, 250V
OMY 3x1,0 (H05VV-F) OMY 3x1,5 (H05VV-F)

PS-360

Przedłużacz stały z trzykrotnym gniazdem wtyczkowym 3x2p, 10A

Extension cord

Удлинитель 3 x 2P; 250V
OMY 2x1,0 (H05VV-F) OMY 2x1,5 (H05VV-F)

PS-370

Przedłużacz stały z trzykrotnym gniazdem wtyczkowym 3x2p+Z, 10A

Extension cord

Удлинитель 3 x 2P + Z; 250V
OMYżo 3x1,0 (H05VV-F)
OMYżo 3x1,5 (H05VV-F)

PS-460

Przedłużacz stały z czterokrotnym gniazdem wtyczkowym 4x2p, 10A

Extension cord

Удлинитель 4 x 2P; 250V
OMY 2x1,0 (H05VV-F)
OMY 2x1,5 (H05VV-F)

PS-470

Przedłużacz stały z czterokrotnym gniazdem wtyczkowym 4x2p+Z, 10A

Extension cord

Удлинитель 4 x 2P + Z; 250V
OMYżo 3x1,0 (H05VV-F)
OMYżo 3x1,5 (H05VV-F)

PS-560

Przedłużacz stały z czterokrotnym gniazdem wtyczkowym 5x2p, 10A

Удлинитель 5 x 2P; 250V

Extension cord 5 x 2P; 250V
OMY 2x1,0 (H05VV-F)
OMY 2x1,5 (H05VV-F)

PS-570

Przedłużacz stały z czterokrotnym gniazdem wtyczkowym 5x2p+Z, 10A

Extension cord

Удлинитель 5 x 2P + Z; 250V
OMYżo 3x1,0 (H05VV-F)
OMYżo 3x1,5 (H05VV-F)

PS-660

Przedłużacz stały z czterokrotnym gniazdem wtyczkowym 6x2p, 10A

Extension cord

Удлинитель 6 x 2P; 250V
OMY 2x1,0 (H05VV-F)
OMY 2x1,5 (H05VV-F)

PS-670

Przedłużacz stały z czterokrotnym gniazdem wtyczkowym 6x2p+Z, 10A

Extension cord

Удлинитель 6 x 2P + Z; 250V
OMYżo 3x1,0 (H05VV-F)
OMYżo 3x1,5 (H05VV-F)

Dostępne kolory / Available colours / Доступные цвета

BI	CZ
biały white белый	czarny black черный

GNIAZDA I PRZEDŁUŻACZE | SOCKETS AND EXTENSION CORDS | ПЕРЕНОСНЫЕ РОЗЕТКИ И УДЛИНИТЕЛИ

PS-360 WS

Przedłużacz stały z trzykrotnym gniazdem wtyczkowym 3x2p, 10A z wyłącznikiem

Extension cord

Удлинитель 3 x 2P; 250V
OMY 2x1,0 (H05VV-F)
OMY 2x1,5 (H05VV-F)

PS-370 WS

Przedłużacz stały z trzykrotnym gniazdem wtyczkowym 3x2p+Z, 10A z wyłącznikiem

Extension cord

Удлинитель 3 x 2P + Z; 250V
OMYżo 3x1,0 (H05VV-F)
OMYżo 3x1,5 (H05VV-F)

PS-460 WS

Przedłużacz stały z czterokrotnym gniazdem wtyczkowym 4x2p, 10A z wyłącznikiem

Extension cord

Удлинитель 4 x 2P; 250V
OMY 2x1,0 (H05VV-F)
OMY 2x1,5 (H05VV-F)

PS-470 WS

Przedłużacz stały z czterokrotnym gniazdem wtyczkowym 4x2p+Z, 10A z wyłącznikiem

Extension cord

Удлинитель 4 x 2P + Z; 250V
OMYżo 3x1,0 (H05VV-F)
OMYżo 3x1,5 (H05VV-F)

PS-560 WS

Przedłużacz stały z pięciokrotnym gniazdem wtyczkowym 5x2p, 10A z wyłącznikiem

Extension cord

Удлинитель 5 x 2P; 250V
OMY 2x1,0 (H05VV-F)
OMY 2x1,5 (H05VV-F)

PS-570 WS

Przedłużacz stały z pięciokrotnym gniazdem wtyczkowym 5x2p+Z, 10A z wyłącznikiem

Extension cord

Удлинитель 5 x 2P +Z; 250V
OMYżo 3x1,0 (H05VV-F)
OMYżo 3x1,5 (H05VV-F)

PS-660 WS

Przedłużacz stały z sześciokrotnym gniazdem wtyczkowym 6x2p, 10A z wyłącznikiem

Extension cord

Удлинитель 6 x 2P; 250V
OMY 2x1,0 (H05VV-F)
OMY 2x1,5 (H05VV-F)

PS-670 WS

Przedłużacz stały z sześciokrotnym gniazdem wtyczkowym 6x2p+Z, 10A z wyłącznikiem

Extension cord

Удлинитель 6 x 2P +Z; 250V
OMYżo 3x1,0 (H05VV-F)
OMYżo 3x1,5 (H05VV-F)

Schuko extension cords | Удлинители шуко

Wszystkie gniazda do przedłużaczy oraz przedłużacze posiadają przesłony torów prądowych.
All our transportable sockets and extension cords have „child protection"
Все наши переносные розетки и удлинители имеют защитные шторки.

PS-370 S

Przedłużacz schuko 16A, 250V

3-way extension cord 3x2P+Z, Schuko, 16A, 250V

Удлинитель на 3 гнезда, 3x2P+Z Schuko 16A, 250V

PS-270 S WS

Przedłużacz schuko z włącznikiem 16A, 250V

2-way extension cord 2x2P+Z with switch, Schuko, 16A, 250V

Удлинитель на 2 гнезда с выключателем, 2x2P+Z Schuko, 16A, 250V

PS-470 S

Przedłużacz schuko 16A, 250V

4-way extension cord 4x2P+Z, Schuko, 16A, 250V

Удлинитель на 4 гнезда, 4x2P+Z Schuko 16A, 250V

PS-370 S WS

Przedłużacz schuko z włącznikiem 16A, 250V

3-way extension cord 3x2P+Z with switch, Schuko, 16A, 250V

Удлинитель на 3 гнезда с выключателем, 3x2P+Z Schuko, 16A, 250V

PS-570 S

Przedłużacz schuko 16A, 250V

5-way extension cord 5x2P+Z, Schuko, 16A, 250V

Удлинитель на 5 гнезд, 5x2P+Z Schuko 16A, 250V

PS-470 S WS

Przedłużacz schuko z włącznikiem 16A, 250V, 4x2P + Z, 5x2P + Z,

4-way extension cord 4x2P+Z with switch, Schuko, 16A, 250V

Удлинитель на 4 гнезда с выключателем, 4x2P+Z Schuko 16A, 250V

PS-670 S

Przedłużacz schuko 16A, 250V

6-way extension cord 6x2P+Z, Schuko, 16A, 250V

Удлинитель на 6 гнезд, 6x2P+Z Schuko 16A, 250V

PS-570 S WS

Przedłużacz schuko z włącznikiem 16A, 250V, 4x2P + Z, 5x2P + Z,

5-way extension cord 5x2P+Z with switch, Schuko, 16A, 250V

Удлинитель на 5 гнезд с выключателем, 5x2P+Z Schuko, 16A, 250V

PROFI LINE

PS-BM S RR IP-44

H07BQ-F- 3G1,5

H07BQ-F- 3G2,5

PS-160

Przedłużacz z gniazdem 2p, 10/16A, 250V
OMY 2x1,0 (H03VV-F), 2x1,5 (H05VV-F),
H05RR-F 2x1,0, H05RR-F 2x1,5
Extension cord; length: from 10m to 50m
Удлинитель; длина од 10 до 50м

PS-160 IP44

PS-170

Przedłużacz gniazdem 2p+Z, 10/16A, 250V
OMYżo 3x1,0 (H03VV-F), 3x1,5 (H03VV-F),
H05RR-F 3x1,0, H05RR-F 3x1,5
Extension cord; length: from 10m to 50m
Удлинитель; длина од 10 до 50м

PS-170 IP44

PS-170 S

Przedłużacz z gniazdem Schuko 10/16A, 250V,
H05VV-F 3x1,0 H05VV-F 3x1,5
Extension cord Schuko; lenght 10m to 50m
Удлинитель; длина од 10 до 50м

PS-170 S IP44

PS-170 SG

Przedłużacz z gniazdem Schuko, GUMA 10/16A
H05RR-F 3x1,0 H05RR-F 3x1,5
Extension rubber cord Schuko;
lenght; from 10m to 50m
Удлинитель; длина од 10 до 50м

PS-170 SG IP44

PS-160 + nawijak

Przedłużacz PS0-160 z nawijakiem
OMY 2x1,0 (H03VV-F), 2x1,5 (H03VV-F)
Extension cord with cord winder
length; from 10m to 50m
Удлинитель; длина од 10 до 50м

Nawijak

Universal cord winder

Универсальная рамка
для сматывания провода

PS-200G

Przedłużacz warsztatowy Schuko z gniazdem
podwójnym IP44, H05RR-F: 3x1,5, 3x2,5mm2
Rubber extension cord with double
Schuko socket IP44
lenght; from 10m to 50m
Удлинитель; длина од 10 до 50м

PS-170G

Przedłużacz z gniazdem, GUMA 10/16A
H05RR-F 3x1,0 H05RR-F 3x1,5
Extension rubber cord;
lenght; from 10m to 50m
Удлинитель; длина од 10 до 50м

BU-G (M)

Bęben z gniazdem 4x2p+Z IP-20 z termikiem

Reel with sockets 4x2p+Z and thermal protection

Барабан с розеткой 4x2P+Z с термическим предохранителем.

BS/BM BQ

Przedłużacz bębnowy 4x2P+Z IP44
Extension lead; steel reel,with non-rotating sockets; 4 sockets, IP44
Удлинитель на метал. катушке с заземл. 16A/250V IP44
H05RR - F - 3 x 2,5 mm, H07RN-F - 3 x 2,5 mm, H07BQ-F - 3 x 2,5 mm

PS-B2T

Przedłużacz zwijany z czterokrotnym gniazdem, termik

Reel extension cord with a thermic protection
Удлинитель сматываю- щийся с термическим предохранителем

4 x 2P+Z,
H05VV-F 3x1,0 do 25 m
H05VV-F 3x1,5 powyżej 25 m
H05VV-F 3x2,5 do 50 m

PS-BT IP-44

Przedłużacz zwijany z termikiem i gniazdem IP-44, 4 x 2P+Z, H05VV-F 3x1,0 do 25 m
H05VV-F 3x1,5 powyżej 25 m
H05VV-F 3x2,5 do 50 m

Reel extension with thermic protection, IP-44

Удлинитель сматывающийся с термическим предохранителем, IP-44

PS-B2TG

Przedłużacz zwijany z czterokrotnym gniazdem, termik
Reel extension cord with a thermic protection

Удлинитель сматываю- щийся с термическим предохранителем

4 x 2P+Z,
H05RR-F 3x1,0 do 25 m
H05RR-F 3x1,5 powyżej 25 m
H05VV-F 3x2,5 do 40 m

PS-BTG IP-44

Przedłużacz zwijany z termikiem
i gniazdem IP-44, 4 x 2P+Z, H05RR-F 3x1,0 do 25 m
H05RR-F 3x1,5 powyżej 25 m
H05VV-F 3x2,5 do 40 m

Reel extension with thermic protection, IP-44

Удлинитель сматывающийся с термическим предохранителем, IP-44

BUG

Bęben z gniazdem 4x2p+Z IP-20, termik

Reel with an socket and thermal protection
4x2P + Z Socket is bulk attached

Барабан с розеткой 4x2P+Z с термическим предохранителем.
Розетка с термическим предохранителем присоединённая непрекрепленая

BUG IP 44

Bęben z gniazdem 4x2p+Z IP-44, termik

Reel with an socket and thermal protection
4x2P + Z Socket is bulk attached

Барабан с розеткой 4x2P+Z с термическим предохранителем. Розетка с термическим предохранителем присоединённая непрекрепленая

PS-160 + BUN

Przedłużacz zwijany na bębnie

Reel and extension cord

Удлинитель на барабане
length: from 10m to 50m
длина од 10 до 50м

BUN

Bęben z nawijakiem

Reel with a wind-on

Барабан с лонжеронами
для наматывания
провода

czarny pomarańcz

All models are available in Schuko version| Все модели доступны в версии шуко

WJ-11/0,75
Przyłączacz z wtyczką płaską 2x0,75 OMYp
Power cord with flat 2,5A plug
Провод соедильнительный с плоской вилкой

WJ-20
Przyłączacz z wtyczką OMY 2x1
Power cord with 10A plug
Присоединительные провода

WJ-20 R
Przewód przyłączeniowy gumowy 2x2p
Power cord rubber 2x2p, 16A/250V
Шнур питания резиновый
H05RR-F - 2x0,75 / 2x1 / 2x1,5mm2
Dł. /Length/ Длина: 1,5 / 3 / 5 / 10 m

WJ-22
Przyłączacz z wtyczką H05VV-F 3x1,5
Power cord with 10A plug
Присоединительные провода

WJ-24
Przyłączacz z wtyczką OMY 2x1,5
Power cord with 10A plug
Присоединительные провода

WJ-34
Przyłączacz z wtyczką H05VV-F 3x1,5
Power cord with 10A plug
Присоединительные провода IP 44

PS-1Z/Z
Ironing board extension cord
Length: 1.5m, 3m, 5m
color: white
Удлинитель для гладильной доски
длина: 1,5; 3; 5м, цвет: белый
OMYżo 3x1, 16A, 250V

PPN - 1,7m
Przyłączacz z nasadką NZU-1 do pracy na gorąco
Uni-Schuko ceramic socket
power cord for ironing length: 2m
Провод соедильнительный Uni Schuko с керамической насадкой, длина: 2м для работы в горячем виде
SMżo 3x0,75, 10A, 250V,

PPJ - 1,7m
Przyłączacz jednostronny do pracy na gorąco
Schuko plug extension cord for ironing length: 2m
Провод соедильнительный Uni Schuko, длина: 2м для работы в горячем виде
SMżo 3x0,75, 10A, 250V

PWS-11
Flat plug power cord
H03VVH2-F, OMYp 2x0,75
2,5A, 250V
Length/длина: 1,9; 3,0 m
color: white, black
цвет: белый, чёрный

PWN-2
Flat plug power cord with foot switch
Length: 1.9m, 3m, color: white, black
Провод соедильнительный с плоской вилкой и выключателем ножным
длина: 1,9; 3м, цвет: белый, чёрный
H03VVH2-F, OMYp 2x0,75, 2,5A, 250V,

Przewód antenowy SAT/RTV
YwDXPEK 15 m
YwDXPEK 5 m
Antenna cable with a set of plugs
Антенный кабель с набором вилок

KND
Łącznik kołyskowy podświetlany
Rocker switch with illumination 16A/250V
Клавишный переключатель с подсветкой

MAKSYMALNE STOSOWANE PRZEKROJE PRZEWODÓW WG TYPÓW

MODEL WTYCZKI	IP	UZIEMIENIE	TYP I KLASA WTYKU	H03VVH2-F OMYp	H03VV-F OMYżo	H05VV-F OWY lub OWYżo	H05RR-F OW	H05RN-F OnPd	H07RN-F OnPd
WJ-11	20	NIE	PROSTY KLASA II	2x0,75mm2					
WJ-20	20	NIE	PROSTY KLASA II		2x1,5mm2	2x1,5mm2	2x1,5mm2	2x1,5mm2	
WJ-21	20	NIE	PROSTY KLASA 0		2x1,5mm2	2x1,5mm2	2x1,5mm2	2x1,5mm2	
WJ-22	20	TAK	KĄTOWY KLASA I		3x1,5mm2	3x1,5mm2	3x1,0mm2	3x1,0mm2	
WJ-33	20	TAK	PROSTY KLASA I		3x1,5mm2	**3x2,5mm2**	**3x2,5mm2**	**3x2,5mm2**	3x1,5mm2
WJ-34	44	TAK	PROSTY KLASA I		3x1,5mm2	**3x2,5mm2**	**3x2,5mm2**	**3x2,5mm2**	3x1,5mm2

* kolory standardowe - biały i czarny
* inne kolory do uzgodnienia

Available models of plugs | Доступные модели вилок

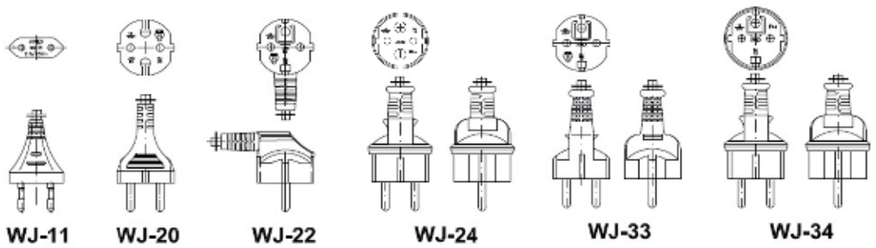

23390
Flanged socket straight
Розетка встраиваемая
400V, 16A, 4p, IP-44

23392
400V, 32A, 4P, IP 44

23391
Flanged socket straight
Розетка встраиваемая
400V, 16A, 5p, IP-44

23393
400V, 32A, 5P, IP 44

23300
Flanged socket straight
Розетка встраиваемая
400V, 16A, 4p, IP-44

23302
400V, 32A, 4P, IP 44

23301
Flanged socket straight
Розетка встраиваемая
400V, 16A, 5p, IP-44

23303
400V, 32A, 5P, IP 44

13300
Flanged socket straight
Розетка встраиваемая
400V, 16A, 4p, IP-44

13302
400V, 32A, 4P, IP 44

13301
Flanged socket straight
Розетка встраиваемая
400V, 16A, 5p, IP-44

13303
400V, 32A, 5P, IP 44

23330
Angled panel socket
Розетка встраиваемая
400V, 16A, 4p, IP-44

23332
400V, 32A, 4P, IP 44

23331
Angled panel socket
Розетка встраиваемая
400V, 16A, 5p, IP-44

23333
400V, 32A, 5P, IP 44

IERN 1643
Flanged socket straight
Розетка встраиваемая
400V, 16A, 4p, IP-44

IERN 3243
400V, 32A, 4P, IP 44

IERN 1653
Flanged socket straight
Розетка встраиваемая
400V, 16A, 5p, IP-44

IERN 3253
400V, 32A, 5P, IP 44

IZVZ 1643
Flanged socket straight
Розетка встраиваемая
400V/250V,16A, 4p, IP-44

IZVZ 3243
32A, 4P, IP 44

IZVZ 1653
Flanged socket straight
Розетка встраиваемая
400V/250V, 16A, 5p, IP-44

IZVZ 3253
32A, 5P, IP 44

10/120

EM-2

1-fazowy wskaźnik zużycia energii elektrycznej, 40A, wyjście impulsowe, 1 moduł, DIN TH-35mm

1-phase energy indicator, 40A, pulse output, 1 module, DIN TH-35mm

5 908254 813191

48

OR-WE-522

1-fazowy wskaźnik zużycia energii elektrycznej, 80A, 3 moduły, DIN TH-35mm

1-phase energy indicator, 80A, 3 modules, DIN TH-35mm

5 908254 826320

OR-WE-524

1-fazowy licznik energii elektrycznej, 100A, MID, 1 moduł, DIN TH-35mm

1-phase energy meter with MID certificate, 100A, 1 module, DIN TH-35mm

10/120

OR-WE-521

1-fazowy licznik energii elektrycznej, 40A, MID, wyjście impulsowe, podświetlenie, 1 moduł, DIN TH-35mm

1-phase energy meter with MID certificate, 40A, pulse output, backlight, 1 module, DIN TH-35mm

5 908254 801860

30

OR-WE-507

3-fazowy wskaźnik energii elektrycznej, 120A, 5 modułów, DIN TH-35mm, dodatkowy przycisk

3-phase energy indicator, 120A, 5 modules, DIN TH-35mm, additional button

5 901752 482340

45

OR-WE-513

3-fazowy licznik energii elektrycznej, 80A, MID, 4,5 moduły, DIN TH-35mm

3-phase energy meter with MID certificate, 80A, 4.5 modules, DIN TH-35mm

5 902560 322408

45

OR-WE-516

3-fazowy licznik energii elektrycznej, 80A, port RS-485, MID, 4,5 moduły, DIN TH-35mm

3-phase energy meter with RS-485, 80A, MID, 4.5 modules, DIN TH-35mm

5 902560 322415

45

OR-WE-517

3-fazowy licznik energii elektrycznej, 80A, port RS-485, MID, wielotaryfowy, 4,5 moduły, DIN TH-35mm

3-phase multi-tariff energy meter with RS-485, 80A, MID, 4.5 modules, DIN TH-35mm

5 902560 322422

45

OR-WE-520

3-fazowy licznik energii elektrycznej, 80A, MID, 3 moduły, DIN TH-35mm

3-phase energy meter with MID certificate, 80A, 3 modules, DIN TH-35mm

Częstotliwość impulsów: 800 imp/kWh
Wyświetlacz - ilość cyfr: 6 + 2
Zgodność z MID (2014/32/EU)

Pulse frequency: 800 imp/kWh
Number of digits on a display: 6 + 2
Compliance with MID certificate (2014/32/EU)

5 900378 653011

100

OR-PRE-414

Elektroniczny programator czasowy, 16 programów, 2 moduły, DIN TH-35mm

DIN-rail digital timer, 16 programmes, 2 modules, DIN TH-35mm

5 901752 483804

50

OR-PRE-433

Elektroniczny programator czasowy, 52 programy, 3 języki menu, 2 moduły, DIN TH-35mm

DIN-rail digital timer, 52 programmes, 3 menu languages, 2 modules, DIN TH-35mm

5 902560 327410

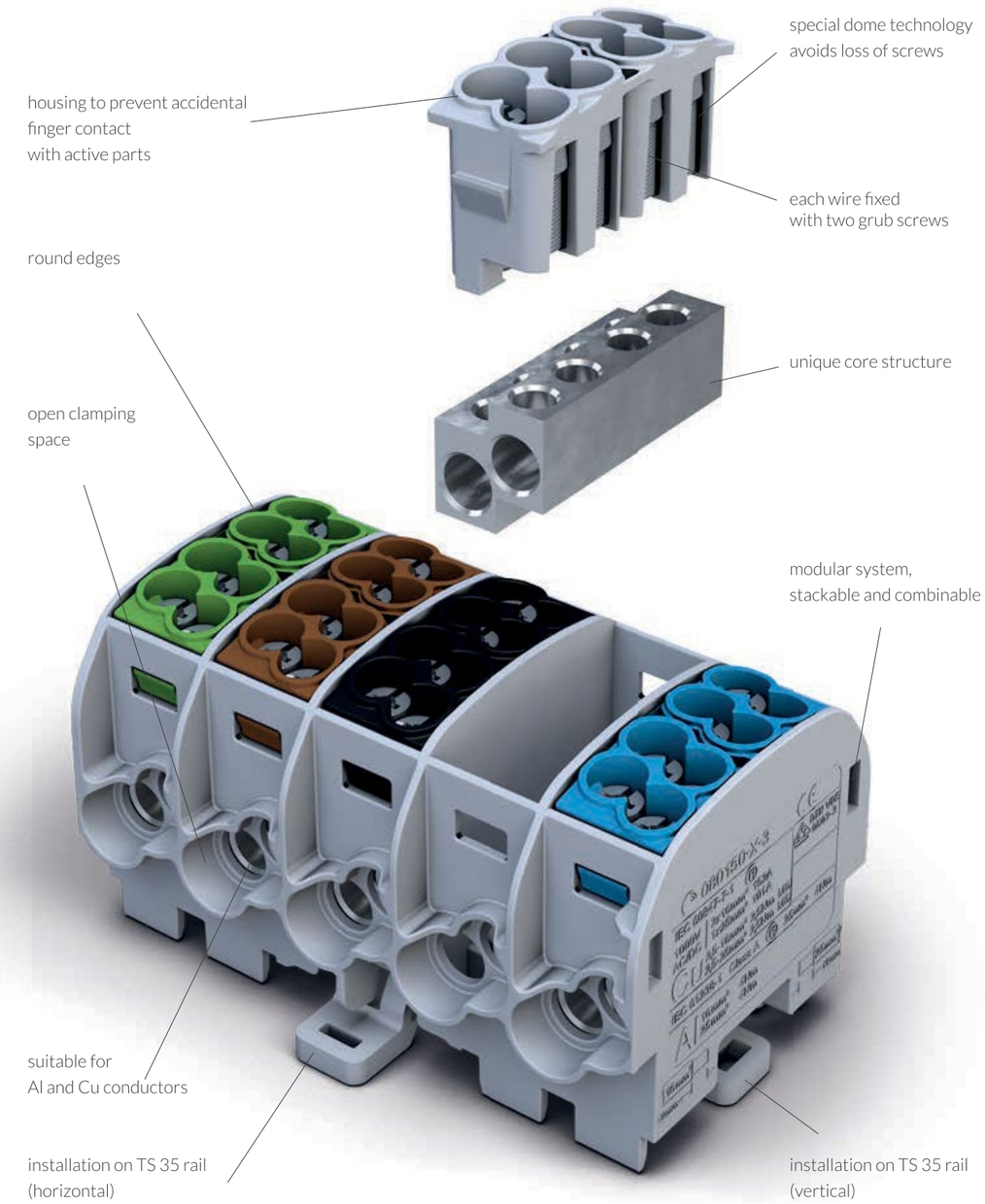

JUNCTION BOXES FOR MOUNTING ELECTRICAL DEVICES

PA 6

SE2x60 and SG2x60G junction boxes are adapted for embedding specialised electric and electronic devices. Specially widened interior of these junction boxes provides the possibility of placement of additional elements, e.g. control elements, in addition to the fittings mounted on the flange. It is possible to use the entire space of the box for only eletronic, electric or control elements and closing them with the PL60 cover. These junction boxes are characterised by serial structure, which allows them to be connected to each other from any given side. The structure of these boxes consists of two separate elements connected via latches.

SE2x60	SE2x60G	E5000

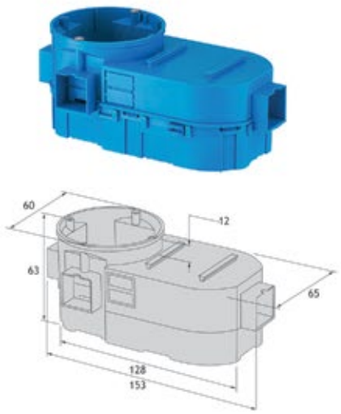

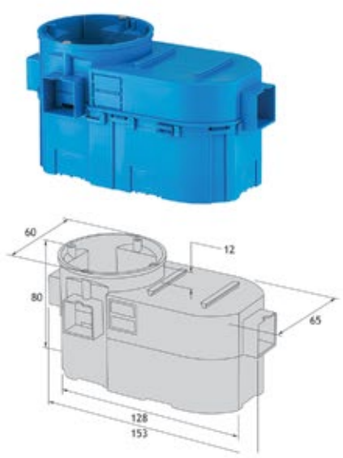

Closure of the junction box space using a cover adapter to the upper box flange (PL60).

Accessories; extension ring PD60x12; PD60x24; PD60x30, interconnector KD12; box cover PL60, WS60, signalling cover PS60, screws W16; W25; W40.

PA 6

Junction boxes for cavity walls for electronics, for wall lights

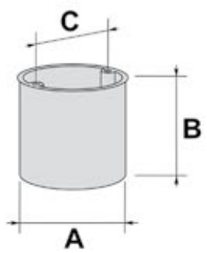

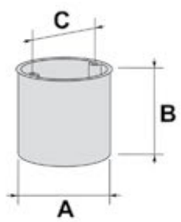

P32	P2x32
for wall lights with cover 32mm	for wall lights with cover 2x32mm

External dimensions		
A / B / C [mm]	38 / 44 / 32	38 / 44 / 68
Additional features	1 knockout for pipe Ø 20 mm, cover is included with the box	2 knockouts for pipe Ø 20 mm, cover is included with the box

Z32	Z2x32

HERMETIC ENCLOSURES - IP67

SOH 110x180
Cat. no: 36432206

Cat. number: **36432202** color: grey

EXTERNAL DIMENSIONS A/B/C (mm)	118 / 108 / 188
MATERIAL	Polyamide PA 6 + polycarbonate
PROTECTION RATING	IP67
RESISTANCE TO UV RADIATION	Yes
RESISTANCE TO HEAT	850 °C
SELF-EXTINGUISHING	Yes
FIRE RESISTANCE CLASS	UL94 V2
COLLECTIVE PACKAGING	1 pc

IP 67

This product includes 12 knockouts for threaded cable glands, PG16 (Ø 23 mm) and PG21 (Ø 29 mm), 4 acid-resistant threaded screws

SOH 180x180
36434206

Cat. number: **36434202** color: grey

EXTERNAL DIMENSIONS A/B/C (mm)	188 / 108 / 188
MATERIAL	Polyamide PA 6 + polycarbonate
PROTECTION RATING	IP67
RESISTANCE TO UV RADIATION	Yes
RESISTANCE TO HEAT	850 °C
SELF-EXTINGUISHING	Yes
FIRE RESISTANCE CLASS	UL94 V2
COLLECTIVE PACKAGING	1 pc

IP 67

This product includes 12 knockouts for threaded cable glands, PG16 (Ø 23 mm) and PG21 (Ø 29 mm), 4 acid-resistant threaded screws

N110x180S

35270202
color: grey

EXTERNAL DIMENSIONS A/B/C (mm)	118 / 68 / 188
MATERIAL	Polyamide PA 6
PROTECTION RATING	IP67
RESISTANCE TO UV RADIATION	Yes
RESISTANCE TO HEAT	960 °C
SELF-EXTINGUISHING	Yes
FIRE RESISTANCE CLASS	UL94 V0
COLLECTIVE PACKAGING	9 pcs
ADDITIONAL FEATURES	This product includes 12 knockouts for threaded cable glands, PG16 (Ø 23 mm) and PG21 (Ø 29 mm), 4 acid-resistant threaded screws

IP 67

N180x180S

35300202
color: grey

EXTERNAL DIMENSIONS A/B/C (mm)	188 / 88 / 188
MATERIAL	Polyamide PA 6
PROTECTION RATING	IP67
RESISTANCE TO UV RADIATION	Yes
RESISTANCE TO HEAT	960 °C
SELF-EXTINGUISHING	Yes
FIRE RESISTANCE CLASS	UL94 V0
COLLECTIVE PACKAGING	4 pcs
ADDITIONAL FEATURES	This product includes 12 knockouts for threaded cable glands, PG16 (Ø 23 mm) and PG21 (Ø 29 mm), 4 acid-resistant threaded screws,

IP 67

HERMETIC ENCLOSURES - IP54

NPP100
35380006

35380002
color: grey

EXTERNAL DIMENSIONS A/B/C (mm)	100 / 52 / 100
MATERIAL	Polypropylene + polyethylene
PROTECTION RATING	IP54
RESISTANCE TO UV RADIATION	Yes
RESISTANCE TO HEAT	650 °C
SELF-EXTINGUISHING	Yes
COLLECTIVE PACKAGING	20 pcs
ACCESSORIES	Screwed cable glands DM2g (grey) or DM2w (white)
ADDITIONAL FEATURES	This product includes 6 knockouts for threaded cable glands, 4 screwed cable glands

NPP130
35390006

35390002
color: grey

EXTERNAL DIMENSIONS A/B/C (mm)	130 / 52 / 130
MATERIAL	Polypropylene + polyethylene
PROTECTION RATING	IP54
RESISTANCE TO UV RADIATION	Yes
RESISTANCE TO HEAT	650 °C
SELF-EXTINGUISHING	Yes
COLLECTIVE PACKAGING	15 pcs
ACCESSORIES	Screwed cable glands DM2g (grey) or DM2w (white)
ADDITIONAL FEATURES	This product includes 8 knockouts for threaded cable glands, 8 screwed cable glands

IP 67

N80x80S N90x90S N110x110S N110x180S N180x180S

Junction boxes available in white color

PH
IP44, with four D-13,5 knockouts
IP-44, выходной переходник
D-13,5 с вкладкой 4x2,5
PH/p
IP44 with four D-13,5 knockouts and 4x2,5mm2 terminal insert dim.: 60 x 60 x 30
IP-44, выходной переходник D-13,5 розмер: 60x60x30

PO-75
IP44 with four couplings 1x2,5mm2 and four D-13,5mm knockouts
с 4 – зажимами 1x2,5, выходной переходник D-13,5 IP-44
PO-75/p
IP44 with four D-13,5mm knockouts
dim.: 75 x 75 x 30
выход - ной переходник D-13,5 IP-44, розмер: 75x75x30

PK1
IP20
dim.:125 x 125 x 75
IP-20
розмер: 125x125x75

POT
without terminal insert
с вкладкой 5x2,5
POT/p
with 5x2,5mm terminal insert
Коробка разделительная
без вкладки

PK-2/P
IP44
for cables with four D-25 knockouts
dim.: 103 x 103 x 60
IP-44 выходной переходник
D-25 розмер: 103x103x60

PK-2/R
IP44 for mounting tubes
with four round knockouts
dim.: 103 x 103 x 60
IP-44 выходной переходник
трубка розмер: 103x103x60

PK-2/K
IP44
for wire ducts with four square knockouts
dim.: 103 x 103 x 60
IP-20 выходной переходник
желоб, розмер: 103x103x60

PK-3
IP20 dim.: 125 x 125 x 35
IP-20 розмер: 125x125x35

PK-4
IP44
dim.: 125 x 125 x 45
IP-44, выходной переходник
D-25 доступная в версии
быстрого монтажа крышки,
розмер: 125x125x45

PK-5
IP44 with D-25 knockout available in quick release cover version
dim.: 125 x 125 x 70
IP-44, выходной переходник D-25 доступная в версии быстрого монтажа крышки, розмер: 125x125x70

PK-8
IP20
with cover in solid or smoky finish
dim.: 190 x 170 x 80
Коробка разделительная
IP-20 крышка белая или дымчатая
розмер: 190x170x80

PK-8/G
IP20 with cover in solid or smoky finish for drywall dim.: 190 x 170 x 80
IP-20 для гипсовых стен крышка белая или дымчатая розмер: 190x170x80

PK-9
IP20
with cover in solid or smoky finish
dim.: 190 x 170 x 120
IP-20 для гипсовых стен
крышка белая или дымчатая
розмер: 190x170x120

PK-8/D
IP54 with cover in solid or smoky finish with D-30 knockouts for drywall
dim.: 190 x 170 x 80
IP-54 выходной переходник
D-30 крышка белая или ды-
мчатая розмер: 190x170x80

PK-9/D
IP54 with cover in solid or smoky finish with D-30 knockouts for drywall
dim.: 190 x 170 x 120
IP-54 выходной переходник D-25
и D-30 крышка белая или дымчатая
розмер: 190x170x120

PK-9/G
IP20 with cover in solid or smoky finish for drywall dim.: 190 x 170 x 120
IP-20 для гипсовых стен крышка белая или дымчатая розмер: 190x170x120

PK-10
6-port junction box IP40 with 6-port dia. 21mm to 37mm, dim.: 235 x 150 x 75
Коробка разделительная IP-40 шесть отверстий для проводов Ø 21-37
розмер: 235x150x75

PK-10/D
6-port junction box IP55 with 6-port dia. 21mm to 37mm with D-30 knockout
dim.: 235 x 150 x 75
Коробка разделительная IP-55 шесть отверстий для проводов Ø 21-37
розмер: 235x150x75

E2700 / E3700
Junction boxes for cavity walls with membranes, windproof, 4 cable grommets - VDE certificate.
E2700 dim. 68x47x60
E3700 dim. 68x61x60
PA 6

BS2000
Fire protection junction boxes BS series cover the following applications in fire protection installations;
supplying devices used for fire protection - VDE certificate.
Dimensions 68 / 50 / 60
PA 6

P60KF
60
Junction box Ø60 polypropylene, 850°C for hollow walls, connectable, with screws
Коробка полипропилен 850 °C для гипсокартонна с винтами
PP

P60DF
45
Junction box Ø60, polypropylene, 850°C for hollow walls, connectable, with screws
Коробка полипропилен 850 °C для гипсокартонна с винтами
PP

PV60K
60
Junction box Ø60, polyamide, self-extinguishing, halogen free 960°C for hollow walls, connectable, with screws
Коробка Полиамид самозатухающий, безгалогенный 960 °C для гипсокартонна с винтами
PA 6

PV60D
40
Junction box Ø60, polyamide, self-extinguishing, halogen free 960°C for hollow walls, connectable, with screws
Коробка Полиамид самозатухающий, безгалогенный 960 °C для гипсокартонна с винтами
PA 6

P2x60K
Junction box for hollow wall 2xØ60mm, depth 45mm, polyamide, self-extinguishing, halogen free, 960°
PA 6

P2x60D
Junction box for hollow wall 2xØ60mm, depth 63mm, polyamide, self-extinguishing, halogen free, 960°
PA 6

P3x60K
Junction box for hollow wall 3xØ60mm, depth 45mm, polyamide, self-extinguishing, halogen free, 960°
PA 6

P3x60D
Junction box for hollow wall 3xØ60mm, depth 63mm, polyamide, self-extinguishing, halogen free, 960°
PA 6

P4x60K
Junction box for hollow wall 4xØ60mm, depth 45mm, polyamide, self-extinguishing, halogen free, 960°
PA 6

P4x60D
Junction box for hollow wall 4xØ60mm, depth 63mm, polyamide, self-extinguishing, halogen free, 960°
PA 6

P5x60K
Junction box for hollow wall 5xØ60mm, depth 45mm, polyamide, self-extinguishing, halogen free, 960°
PA 6

P5x60D
Junction box for hollow wall 5xØ60mm, depth 63mm, polyamide, self-extinguishing, halogen free, 960°
PA 6

P6x60D
Junction box for hollow wall 6xØ60mm, depth 63mm, polyamide, self-extinguishing, halogen free, 960°
PA 6

P6x60DP
Junction box with cover for hollow wall 6xØ60mm, depth 63mm, polyamide, self-extinguishing, halogen free, 960°
PA 6

PV70
Junction box (combined) with cover for hollow wall Ø70mm, depth 59mm, polyamide, self-extinguishing halogen free, 960°
PA 6

PV80
Junction box (combined) with cover for hollow wall Ø80mm, depth 59mm, polyamide, self-extinguishing, halogen free, 960°
PA 6

MOUNTING RING PM-85

TECHNICAL DATA

- Dimensions:
  Ø outer: 88 mm
  Ø inner: 62,8 mm
- Material: PP
- Heat resistance: 650 °C
- Installed with the use of a hole saw Ø 85 mm

ADVANTAGES

- Can be installed at temperatures below 0 °C
- Selection of the junction box embedding depth
- No need to use mortar or glue
- Stable and strong junction box embedding
- Quick and easy installation
- Savings in terms of time and costs
- Installation of the mounting ring on combined junction boxes

By cutting of the holders diagnolly choose junction box embedding depth

Mounting ring installation on „click"

Stable support of the junction box in the mounting hole

Selection of the junction box embedding depth
10 mm; 15 mm
Range: 0 - 20 mm

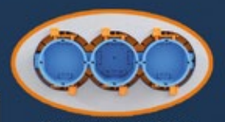
Horizontal embedding of the junction boxes

Vertical embedding of the junction boxes

FASTRING

ZZ60KFw 80
Mounting box, polypropylene, 650°C for brick/concrete walls, with screws
Коробка полипропилен 650 °C с винтами

Z60Kw 80
Mounting box, self-extinguishing, halogen free 850°C for brick/concrete walls, with screws
Коробка самозатухающая безгалогенная 850 °C с винтами

Z60DFw 50
Mounting box, polypropylene, 650°C for brick/concrete walls, deep, with screws
Коробка полипропилен 650 °C глубокая с винтами
Z60DF (without screws)

Z60Dw 50
Mounting box, self-extinguishing, halogen free 850°C for brick/concrete walls, deep, with screws
Коробка самозатухающая безгалогенная 850 °C глубокая с винтами

S60KFw 100
Mounting box, polypropylene, 650°C for brick/concrete walls, with screws
Коробка полипропилен 650 °C с винтами
S60KF (without screws)

S60Kw 100
Mounting box, self-extinguishing, halogen free 850°C for brick/concrete walls, connectable, with screws
Коробка самозатухающая безгалогенная 850 °C с винтами

S60DFw 110
Mounting box, polypropylene, 650°C for brick/concrete walls, deep, connectable, with screws
Коробка полипропилен 650 °C глубокая с винтами
S60DF (without screws)

S60Dw 110
Mounting box, self-extinguishing, halogen free 850°C for brick/concrete walls, deep, connectable, with screws
Коробка самозатухающая безгалогенная 850 °C глубокая с винтами

S60GFw 35
Mounting box, polypropylene, 650°C connectable, with screws
Коробка полипропилен 650 °C с винтами
S60GF (without screws)

S60Gw 35
Mounting box, polypropylene, halogen free 850°C, connectable, with screws
Коробка самозатухающая безгалогенная й 850 °C с винтами

FLUSH MOUNTED JUNCTION BOXES

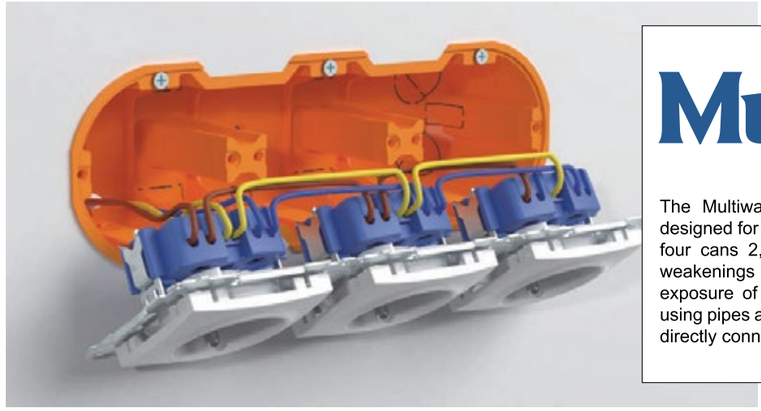

Multiwall SLIM

The Multiwall Slim series of multi-field boxes is designed for flush-mounted installation. It consists of four cans 2, 3 and 45, half-sized. The variety of weakenings in the box body allows for convenient exposure of the box's internal surface, both when using pipes and conduits, as well as when cables are directly connected to the box body.

FIRM CONSTRUCTION

Stifness body with ribs, which stabilize the structure of the entire box.

LARGER MARKERS

Larger markers for mounting foam and easier placement of drilling points on the wall.

EMBEDDING MARK

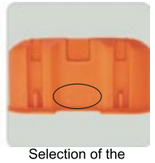

Selection of the junction box embedding depth: 10 mm and 15 mm.

NOTCH

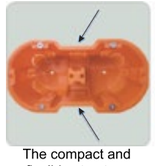

The compact and flexible structure of the Multiwall Slim easily adapts to the mounting hole.

WIDER SPACE

Wider space for mounting electrotechnical equipment.

KNOCKOUTS

Numerous knockouts enable easy and convenient routing of cables, pipes or conduits.

TECHNICAL DATA	M2x60DF	M3x60DF	M4x60DF	M5x60DF
Catalogue number:	33 401 008	33 407 008	33 414 008	33 416 008
Heat resistance:	650 °C	650 °C	650 °C	650 °C
Weight:	60 g	92 g	124,5 g	157 g
Collective packaging:	37 pcs	24 pcs	18 pcs	15 pcs
Material:	PP	PP	PP	PP
External dimensions:	71 / 63 / 141 mm	71 / 63 / 212 mm	71 / 63 / 283 mm	71 / 63 / 354 mm

ACCESSORIES

Closing cover

External

PM1 | 37 162 006

Internal

PM2 | 37 163 006

Signaling cover

External

PS3 | 37 409 008

Internal

PS4 | 37 410 008

Extension rings

External

PDM60Z | 37 288 006

Internal

PDM60W | 37 289 006

Universal

PD60x30 | 37 012 006

Connection cover

PKS60 | 37 268 306

IP 55

Bottom of teh box

Soace for cable entryfrom bottom of the box

Stainless steel screw

Closed with **stainless steel screw**

Membranes

Reconfigurable membranes

Pin mounting

Pin slots allows for mounting corrections

Holes for seals

Possibly of sealing on 4 sides of the box

Cat. no. 35 418 706

Cat. no. 35 418 702

Cat. no. 35 418 707

Cat. no. 35 418 715

Cat. no. 35 418 701

NSW90x90	
Heat resistance	650 °C
Material	PS - cover / TPE - membranes
Protection class	IP55
Dimensions [mm]	90 / 37 / 90
Collective packaging	48 pcs / DMW1 - 10 pcs

Additional accessories

DMW1 - add Glands

- Cat. no. 37 421 906
- Cat. no. 37 421 902
- Cat. no. 37 421 907
- Cat. no. 37 421 915
- Cat. no. 37 421 901

IP 54 | 650 °C | PA 6 | PE | PP

FASTBOX is a series of widely used junction boxes that allow for convenient mounting of current branching an electric components. They are made of standard electrotechnicall material and equipped with self-locking covers, which enable quick installation.

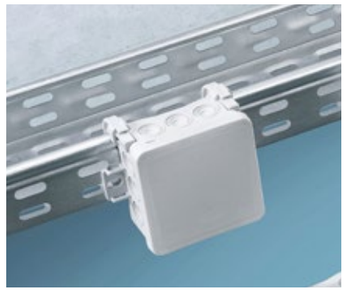

Installation on a cableroute with the use HNS hooks takes less than 10 seconds.

An innovative method of installation with the use of hooks which is reserved in the patent office.

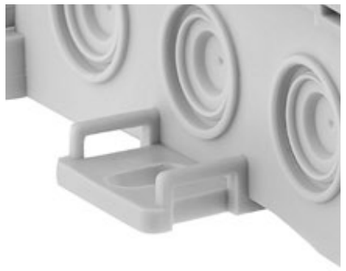

Dracket for mounting with the use of hands or screws (06mm) that facilitate the installation.

CPO-5A-1P

50

Porcelain screw terminal block,
Working temperature of components:
+350 °C (insert) +1000 °C (body)
450V/32A, 4mm², 1 track

CPO-15A-1P

40

Porcelain screw terminal block,
Working temperature of components:
+350 °C (insert) +1000 °C (body)
450V/57A, 10mm², 1 track

CPO-30A-1P

20

Porcelain screw terminal block,
Working temperature of components:
+350 °C (insert) +1000 °C (body)
450V/76A, 16mm², 1 track

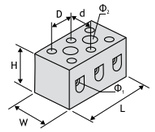

External dimensions

W /	L /	ø1 /	ø2 /	D /	d /	H [mm]
18 /	12 /	3,0 /	- /	- /	8 /	16

CPO-5A-2P

50

Porcelain screw terminal block, with mounting hole
Working temperature of components:
+350 °C (insert) +1000 °C (body)
450V/32A, 4mm², 2 tracks

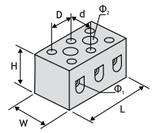

External dimensions

W /	L /	ø1 /	ø2 /	D /	d /	H [mm]
18 /	21 /	3,0 /	4,5 /	12 /	8 /	16

CPO-5A-3P

20

Porcelain screw terminal block, with mounting hole
Working temperature of components:
+350 °C (insert) +1000 °C (body)
450V/32A, 4mm², 3 tracks

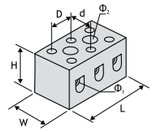

External dimensions

W /	L /	ø1 /	ø2 /	D /	d /	H [mm]
18 /	33 /	3,0 /	4,5 /	12 /	8 /	16

CPO-10A-2P

20

Porcelain screw terminal block, with mounting hole
Working temperature of components:
+350 °C (insert) +1000 °C (body)
450V/57A, 6mm², 2 tracks

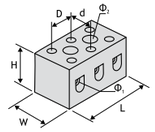

External dimensions

W /	L /	ø1 /	ø2 /	D /	d /	H [mm]
18 /	12 /	3,0 /	- /	- /	8 /	16

CPO-10A-3P

20

Porcelain screw terminal block, with mounting hole
Working temperature of components:
+350 °C (insert) +1000 °C (body)
450V/57A, 6mm², 3 tracks

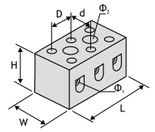

External dimensions

W /	L /	ø1 /	ø2 /	D /	d /	H [mm]
18 /	12 /	3,0 /	- /	- /	8 /	16

CPO-15A-2P

20

Porcelain screw terminal block, with mounting hole
Working temperature of components:
+350 °C (insert) +1000 °C (body)
450V/57A, 10mm², 2 tracks

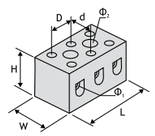

External dimensions

W /	L /	ø1 /	ø2 /	D /	d /	H [mm]
21 /	24 /	4,2 /	4,8 /	14 /	10 /	20

CPO-15A-3P

10

Porcelain screw terminal block, with mounting hole
Working temperature of components:
+350 °C (insert) +1000 °C (body)
450V/57A, 10mm², 3 tracks

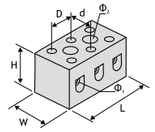

External dimensions

W /	L /	ø1 /	ø2 /	D /	d /	H [mm]
21 /	36 /	4,2 /	4,8 /	13 /	10 /	20

CPO-30A-2P

10

Porcelain screw terminal block, with mounting hole
Working temperature of components:
+350 °C (insert) +1000 °C (body)
450V/76A, 16mm², 2 tracks

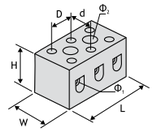

External dimensions

W /	L /	ø1 /	ø2 /	D /	d /	H [mm]
27 /	31 /	5,9 /	5,0 /	17 /	12 /	22

CPO-30A-3P

10

Porcelain screw terminal block, with mounting hole
Working temperature of components:
+350 °C (insert) +1000 °C (body)
450V/76A, 16mm², 3 tracks

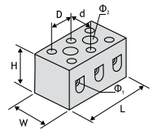

External dimensions

W /	L /	ø1 /	ø2 /	D /	d /	H [mm]
27 /	48 /	5,9 /	5,0 /	17 /	12 /	22

Switches and sockets
Adapters
Plugs
Pop-up sockets
Sockets and extension cords
CEE plugs and sockets
Energy Meters / Distribution blocks
Boxes
Ventilation
Connectors, clamps

dRim

dRim Ø100
Wentylator łazienkowy z panelem dekoracyjnym, 11W, 230V/50Hz
Fan with changeable panels 11W, 230V/50Hz
Вентилятор со сменными панелями 11W, 230V/50Hz

dRim Ø125
Wentylator łazienkowy z panelem dekoracyjnym, 14W, 230V/50Hz
Fan with changeable panels 14W, 230V/50Hz
Вентилятор со сменными панелями 14W, 230V/50Hz

01-060	Ø 100 S		01-066	Ø 125 S
01-061	Ø 100 PS		01-067	Ø 125 PS
01-062	Ø 100 TS		01-068	Ø 125 TS
01-063	Ø 100 DTS		01-069	Ø 125 DTS
01-064	Ø 100 HS		01-070	Ø 125 HS
01-065	Ø 100 RMS		01-071	Ø 125 RMS

PANELE OZDOBNE | PANELS | ПАНЕЛИ

Panele aluminium szczotkowane
Brushed aluminium panels
Матовые алюминиевые панели

01-168 01-169

Panele szklane drukowane
Glass printed panels
стеклянные печатные панели

01-185 01-186 01-187 01-188

Panele z tworzywa sztucznego
Plexi panels
панели из оргстекла

01-183 01-160 01-161 01-162 01-163 01-164 01-165 01-166 01-167 01-159

Panele szklane
Glass panels
стеклянные панели

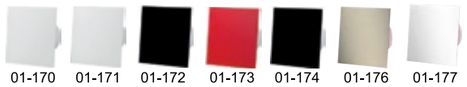

01-170 01-171 01-172 01-173 01-174 01-176 01-177

Zawór zwrotny dRim/planet
Back valve dRim/planet
ОБРАТНЫЙ КЛАПАН DRIM/PLANET

07-200 (100mm)
07-215 (125mm)

Kratka dRim
dRim grille
Решетка dRim

02-300

DRZWICZKI REWIZYJNE BIAŁE I GRAFITOWE | ACCESS DOOR WHITE AND GRAPHITE | РЕВИЗИОННЫЕ ДВЕРЦИ БЕЛОГО И ГРАФИТОВОГО ЦВЕТА

10 x 10 cm	02-814A
10 x 15 cm	02-815A
15 x 15 cm	02-801A
15 x 20 cm	02-802A
15 x 30 cm	02-805A
20 x 20 cm	02-803A
20 x 25 cm	02-804A
20 x 30 cm	02-806A
25 x 25 cm	02-807A
25 x 30 cm	02-816A
25 x 40 cm	02-817A
30 x 30 cm	02-808A
30 x 40 cm	02-809A
30 x 50 cm	02-812A
35 x 35 cm	02-818A
40 x 40 cm	02-811A

10 x 10 cm	02-814AGR
10 x 15 cm	02-815AGR
15 x 15 cm	02-801AGR
15 x 20 cm	02-802AGR
15 x 30 cm	02-805AGR
20 x 20 cm	02-803AGR
20 x 25 cm	02-804AGR
20 x 30 cm	02-806AGR
25 x 25 cm	02-807AGR
25 x 30 cm	02-816AGR
25 x 40 cm	02-817AGR
30 x 30 cm	02-808AGR
30 x 40 cm	02-809AGR
30 x 50 cm	02-812AGR
35 x 35 cm	02-818AGR
40 x 40 cm	02-811AGR

WENTYLATORY DOMOWE | DOMESTIC FANS | БЫТОВЫЕ ВЕНТИЛЯТОРЫ

planet energy

planet energy Ø 80
Wentylator łazienkowy 8W, 230V/50Hz
Bathroom fan 8W, 230V/50Hz
Вентилятор вытяжной 8W, 230V/50Hz

planet energy Ø 100
Wentylator łazienkowy 11W, 230V/50Hz
Bathroom fan 11W, 230V/50Hz
Вентилятор вытяжной 11W, 230V/50Hz

planet energy Ø 125
Wentylator łazienkowy 14W, 230V/50Hz
Bathroom fan 14W, 230V/50Hz
Вентилятор вытяжной 14W, 230V/50Hz

01-053	Ø 80 S	01-090	Ø 100 S	01-095	Ø 125 S
01-054	Ø 80 PS	01-091	Ø 100 PS	01-096	Ø 125 PS
01-056	Ø 80 TS	01-092	Ø 100 TS	01-097	Ø 125 TS
		01-093	Ø 100 HS	01-098	Ø 125 HS

pRim

pRim Ø 100
Wentylator łazienkowy 15W, 230V/50Hz
Bathroom fan 15W, 230V/50Hz
Вентилятор вытяжной 15W, 230V/50Hz

pRim Ø 120
Wentylator łazienkowy 16W, 230V/50Hz
Bathroom fan 16W, 230V/50Hz
Вентилятор вытяжной 16W, 230V/50Hz

pRim Ø 150
Wentylator łazienkowy 20W, 230V/50Hz
Bathroom fan 20W, 230V/50Hz
Вентилятор вытяжной 20W, 230V/50Hz

01-001	Ø 100 S	01-005	Ø 120 S	01-009	Ø 150 S
01-002	Ø 100 PS	01-006	Ø 120 PS	01-010	Ø 150 PS
01-003	Ø 100 TS	01-007	Ø 120 TS	01-011	Ø 150 TS
01-004	Ø 100 HS	01-008	Ø 120 HS	01-012	Ø 150 HS

pRemium

pRemium Ø 100
Wentylator łazienkowy 15W, 230V/50Hz
Bathroom fan 15W, 230V/50Hz
Вентилятор вытяжной 15W, 230V/50Hz

pRemium Ø 120
Wentylator łazienkowy 16W, 230V/50Hz
Bathroom fan 16W, 230V/50Hz
Вентилятор вытяжной 16W, 230V/50Hz

pRemium Ø 150
Wentylator łazienkowy 20W, 230V/50Hz
Bathroom fan 20W, 230V/50Hz
Вентилятор вытяжной 20W, 230V/50Hz

01-013	Ø 100 S	01-017	Ø 120 S	01-021	Ø 150 S
01-014	Ø 100 PS	01-018	Ø 120 PS	01-022	Ø 150 PS
01-015	Ø 100 TS	01-019	Ø 120 TS	01-023	Ø 150 TS
01-016	Ø 100 HS	01-020	Ø 120 HS	01-024	Ø 150 HS

pRestige

pRestige Ø 100
Wentylator łazienkowy 15W, 230V/50Hz
Bathroom fan 15W, 230V/50Hz
Вентилятор вытяжной 15W, 230V/50Hz

pRestige Ø 120
Wentylator łazienkowy 16W, 230V/50Hz
Bathroom fan 16W, 230V/50Hz
Вентилятор вытяжной 16W, 230V/50Hz

pRestige Ø 150
Wentylator łazienkowy 20W, 230V/50Hz
Bathroom fan 20W, 230V/50Hz
Вентилятор вытяжной 20W, 230V/50Hz

01-025	Ø 100 S	01-030	Ø 120 S	01-035	Ø 150 S
01-026	Ø 100 PS	01-031	Ø 120 PS	01-036	Ø 150 PS
01-027	Ø 100 TS	01-032	Ø 120 TS	01-037	Ø 150 TS
01-028	Ø 100 HS	01-033	Ø 120 HS	01-038	Ø 150 HS
01-029	Ø 100 MS	01-034	Ø 120 MS	01-039	Ø 150 MS

aRid

aRid Ø 100
Wentylator sufitowy 15W, 230V/50Hz
Ceiling fan 15W, 230V/50Hz
Потолочный вентилятор 15W, 230V/50Hz

aRid Ø 120
Wentylator sufitowy 16W, 230V/50Hz
Ceiling fan 16W, 230V/50Hz
Потолочный вентилятор 16W, 230V/50Hz

aRid Ø 150
Wentylator sufitowy 20W, 230V/50Hz
Ceiling fan 20W, 230V/50Hz
Потолочный вентилятор 20W, 230V/50Hz

01-040	Ø 100 S	01-043	Ø 120 S	01-046	Ø 150 S
01-041	Ø 100 TS	01-044	Ø 120 TS	01-047	Ø 150 TS
01-042	Ø 100 HS	01-045	Ø 120 HS	01-048	Ø 150 HS

aRc

aRc Ø 100
Wentylator łazienkowy 15W, 230V/50Hz
Bathroom fan 15W, 230V/50Hz
Вентилятор вытяжной 15W, 230V/50Hz

aRc Ø 120
Wentylator łazienkowy 16W, 230V/50Hz
Bathroom fan 16W, 230V/50Hz
Вентилятор вытяжной 16W, 230V/50Hz

aRc Ø 150
Wentylator łazienkowy 20W, 230V/50Hz
Bathroom fan 20W, 230V/50Hz
Вентилятор вытяжной 20W, 230V/50Hz

01-049	Ø 100 S	01-050	Ø 120 S	01-051	Ø 150 S

WSZYSTKIE WENTYLATORY DOMOWE DOSTĘPNE W WERSJACH: | ALL DOMESTIC FANS ARE AVAILABLE IN VERSIONS: | ВВСЕ БЫТОВЫЕ ВЕНТИЛЯТОРЫ ВЫПУСКАЮТСЯ В СЛЕДУЮЩИХ ВАРИАНТАХ:

S-Standard
S-Стандарт

TS- Wyłącznik czasowy
TS-Time sensor
TS-Таймер

HS- Czujnik wilgoci
HS-Higro sensor
HS- Датчик движения

DTS-Opóźniony włącznik czasowy
DTS-Delayed timer sensor
DTS-Таймер с задержкой

RMS- Czujnik ruchu
RMS- Movement sensor
RMS -Датчик движения

PS- Wyłącznik pociągany
PS-Pullina switcher
PS-Шнурковый выключатель

RURY ALUMINIOWE 3M | ALUMINUM FLEX PIPES 3M | АЛЮМИНИЕВЫЕ ТРУБЫ 3M

NOWOŚĆ!
NEW!
новый!

- superwytrzymałe
  extra-strong
  суперпрочные
- ściskane do 0,6m
  compressed to 0,6m
  сжатие до 0,6 м
- ściskane do 0,6m
  compressed to 0,6m
  сжатие до 0,6 м

03-001A	Ø 75	03-014A	Ø150
03-002A	Ø 80	03-015A	Ø160
03-003A	Ø 85	03-016A	Ø175
03-004A	Ø 90	03-017A	Ø180
03-005A	Ø 95	03-018A	Ø200
03-006A	Ø100	03-019A	Ø225
03-007A	Ø110	03-020A	Ø250
03-008A	Ø115	03-021A	Ø280
03-009A	Ø120	03-022A	Ø300
03-010A	Ø125	03-023A	Ø315
03-011A	Ø130	03-024A	Ø350
03-012A	Ø135	03-025A	Ø400
03-013A	Ø140	03-026A	Ø450
		03-027A	Ø500

KRATKI WENTYLACYJNE | VENTILATION GRILLES | ВЕНТИЛЯЦИОННЫЕ РЕШЕТКИ

Kratka okrągła z siatką
Round ventilation grille with net
Круглая решетка с сеткой

02-263	Ø60	biały/white/белый
02-264	Ø60	brąz/brown/коричневый
02-262	Ø60	szary/grey/серый
02-261	Ø60	grafit/graphite/графит
02-212	Ø70	biały/white/белый
02-209	Ø70	brąz/brown/коричневый
02-218	Ø70	szary/grey/серый
02-236	Ø70	grafit/graphite/графит
02-215	Ø80	biały/white/белый
02-214	Ø80	brąz/brown/коричневый
02-219	Ø80	szary/grey/серый
02-235	Ø80	grafit/graphite/графит
02-216	Ø90	biały/white/белый
02-221	Ø90	brąz/brown/коричневый
02-220	Ø90	szary/grey/серый
02-234	Ø90	grafit/graphite/графит
02-146	Ø100	biały/white/белый
02-147	Ø100	brąz/brown/коричневый
02-148	Ø100	szary/grey/серый
02-231	Ø100	grafit/graphite/графит
02-149	Ø120	biały/white/белый
02-150	Ø120	brąz/brown/коричневый
02-151	Ø120	szary/grey/серый
02-232	Ø120	grafit/graphite/графит
02-225	Ø125	biały/white/белый
02-226	Ø125	brąz/brown/коричневый
02-227	Ø125	szary/grey/серый
02-224	Ø125	grafit/graphite/графит
02-152	Ø150	biały/white/белый
02-153	Ø150	brąz/brown/коричневый
02-154	Ø150	szary/grey/серый
02-233	Ø150	grafit/graphite/графит

Kratki wentylacyjne z żaluzją
Grille with shutters
Вентиляционная решетка с жалюзиями

02-307	Ø100	biały/white/белый
02-309	Ø100	brąz/brown/коричневый
02-308	Ø100	szary/grey/серый
02-353	Ø100	grafit/graphite/графит
02-304	Ø120	biały/white/белый
02-306	Ø120	brąz/brown/коричневый
02-305	Ø120	szary/grey/серый
02-356	Ø120	grafit/graphite/графит
02-310	Ø125	biały/white/белый
02-312	Ø125	brąz/brown/коричневый
02-311	Ø125	szary/grey/серый
02-354	Ø125	grafit/graphite/графит
02-301	Ø150	biały/white/белый
02-303	Ø150	brąz/brown/коричневый
02-302	Ø150	szary/grey/серый
02-355	Ø150	grafit/graphite/графит
02-331	80-150	biały/white/белый
02-332	80-150	brąz/brown/коричневый
02-333	80-150	szary/grey/серый

Kratka z okapem i zaworem zwrotnym
Ventilation grille with hood and back valve
Решетка-колпак с обратным клапаном

02-501	Ø100	biały/white/белый
02-501BR	Ø100	brąz/brown/коричневый
02-501GR	Ø100	grafit/graphite/графит
02-502	Ø125	biały/white/белый
02-502BR	Ø125	brąz/brown/коричневый
02-502GR	Ø125	grafit/graphite/графит
02-370	Ø150	biały/white/белый
02-370BR	Ø150	brąz/brown/коричневый
02-370GR	Ø150	grafit/graphite/графит
02-371	80-150	biały/white/белый
02-371BR	80-150	brąz/brown/коричневый
02-371GR	80-150	grafit/graphite/графит

Kratka okrągła regulowana
Round adjustable grille
ВЕНТИЛЯЦИОННАЯ РЕШЕТКА КРУГЛАЯ С РЕГУЛИРОВАНИЕМ

02-325	80-150	biały/white/белый

Kratka wentylacyjna zamykana za pomocą sznurka
Closing ventilation grille with string
ЗАПИРАЕМАЯ ВЕНТИЛЯЦИОННАЯ РЕШЕТКА

02-344	140x140	biały/white/белый
02-352	Ø100	biały/white/белый
02-356	Ø120	biały/white/белый
02-360	Ø125	biały/white/белый
02-364	Ø150	biały/white/белый
02-368	80-150	biały/white/белый

Kratka meblowa
Furniture grille
Мебельная решетка

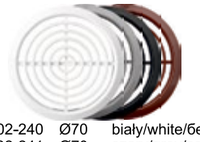

02-240	Ø70	biały/white/белый
02-241	Ø70	szary/grey/серый
02-242	Ø70	brąz/brown/коричневый
02-239	Ø70	grafit/graphite/графит

KANAŁ NA KABLE TV | CHANNEL FOR TV CABLES | ТЕЛЕВИЗИОННЫЙ КАБЕЛЬНЫЙ КАНАЛ

02-406	110x55	Kolano płaskie Vertically knee Колено вертикальное
02-524	220x55	

02-412	110x55	0,5 m	Kanał płaski Flat duct Плоский канал
02-413	110x55	1,0 m	
02-414	110x55	1,5 m	
02-420	220x55	0,5 m	
02-421	220x55	1,0 m	

02-406	110x55	Kolano płaskie Vertically knee Колено вертикальное
02-524	220x55	

02-403	110x55 Ø100	Kolano łącznikowe Connector knee Соединительное колено
02-512	220x55 Ø125	

aRo
Regulator obrotów
Electronic speed controller
ЭЛЕКТРОННЫЕ РЕГУЛЯТОРЫ СКОРОСТИ

01-290	0,1 - 1 A	230V / 50 Hz
01-291	0,4 - 4 A	230V / 50 Hz

WENTYLATORY | VENTILATION | ВЕНТИЛЯТОРЫ

Kratka skośna z siatką
Skew wentilation grille with net
УНИВЕРСАЛЬНЫЕ КОСЫЕ РЕШЕТКИ

02-246	Ø100	biały/white/белый
02-255	Ø100	brąz/brown/коричневый
02-251	Ø100	szary/grey/серый
02-256	Ø100	grafit/graphite/графит
02-245	Ø120	biały/white/белый
02-253	Ø120	brąz/brown/коричневый
02-249	Ø120	szary/grey/серый
02-247	Ø125	biały/white/белый
02-254	Ø125	brąz/brown/коричневый
02-250	Ø125	szary/grey/серый
02-257	Ø125	grafit/graphite/графит
02-244	Ø150	biały/white/белый
02-252	Ø150	brąz/brown/коричневый
02-248	Ø150	szary/grey/серый
02-328	80-150	biały/white/белый
02-329	80-150	brąz/brown/коричневый
02-330	80-150	szary/grey/серый
02-345	80-150	grafit/graphite/графит
02-336	140x140	biały/white/белый
02-337	140x140	brąz/brown/коричневый
02-338	140x140	szary/grey/серый
02-339	140x140	grafit/graphite/графит
02-340	140x210	biały/white/белый
02-341	140x210	brąz/brown/коричневый
02-342	140x210	szary/grey/серый
02-343	140x210	grafit/graphite/графит

Kratka z zaślepkami
Grille with plugs
ВЕНТИЛЯЦИОННАЯ РЕШЕТКА С ЗАГЛУШКАМИ

02-313	100x100	biały/white/белый
02-315	100x100	brąz/brown/коричневый
02-314	100x100	szary/grey/серый
02-316	150x150	biały/white/белый
02-318	150x150	brąz/brown/коричневый
02-317	150x150	szary/grey/серый
02-319	200x200	biały/white/белый
02-321	200x200	brąz/brown/коричневый
02-320	200x200	szary/grey/серый
02-322	250x250	biały/white/белый
02-324	250x250	brąz/brown/коричневый
02-323	250x250	szary/grey/серый
02-326	300x300	biały/white/белый
02-346	300x300	brąz/brown/коричневый
02-334	300x300	szary/grey/серый
02-327	350x350	biały/white/белый
02-347	350x350	brąz/brown/коричневый
02-335	350x350	szary/grey/серый

DRZWICZKI REWIZYJNE METALOWE BIAŁE | WHITE METAL ACCESS DOOR | МЕТАЛЛИЧЕСКИЕ РЕВИЗИОННЫЕ ДВЕРЦЫ-БЕЛЫЕ

02-601	rozmiar/ size/ размер 15/15	02-609	rozmiar/ size/ размер 30/30
02-602	rozmiar/ size/ размер 15/20	02-610	rozmiar/ size/ размер 30/40
02-603	rozmiar/ size/ размер 15/30	02-611	rozmiar/ size/ размер 40/40
02-604	rozmiar/ size/ размер 20/20	02-612	rozmiar/ size/ размер 40/50
02-605	rozmiar/ size/ размер 20/25	02-613	rozmiar/ size/ размер 40/60
02-606	rozmiar/ size/ размер 20/30	02-614	rozmiar/ size/ размер 50/50
02-607	rozmiar/ size/ размер 25/25	02-615	rozmiar/ size/ размер 50/60
02-608	rozmiar/ size/ размер 25/30	02-616	rozmiar/ size/ размер 60/60

WENTYLATORY PRZEMYSŁOWE | INDUSTRIAL FANS | ПРОМЫШЛЕННЫЕ ВЕНТИЛЯТОРЫ

aRw
Wentylator przemysłowy kanałowy
Duct industrial fan
Промышленный канальный вентилятор

01-106	Ø 150	32 W	180 m^3/h
01-101	Ø 160	32 W	185 m^3/h
01-102	Ø 200	40 W	400 m^3/h
01-103	Ø 250	86 W	1 000 m^3/h
01-104	Ø 315	110 W	1 350 m^3/h
01-105	Ø 350	110 W	1 750 m^3/h

aRk
Wentylator przemysłowy kanałowy
Duct industrial fan
Промышленный канальный вентилятор

01-300	Ø 160	32 W	180 m^3/h
01-301	Ø 200	40 W	400 m^3/h

aRd
Wentylator przemysłowy kanałowy
Duct industrial fan
Промышленный канальный вентилятор

01-122	Ø 100	65 W	250 m^3/h
01-123	Ø 125	68 W	340 m^3/h
01-124	Ø 150	98 W	590 m^3/h
01-125	Ø 160	100 W	680 m^3/h
01-126	Ø 200	152 W	970 m^3/h
01-127	Ø 250	150 W	1 050 m^3/h
01-127	Ø 315	215 W	1 440 m^3/h

aRil
Wentylator przemysłowy kanałowy
Duct industrial fan
Промышленный канальный вентилятор

01-152	Ø100	22/24/33 W	120/138/19	8 m^3/h
01-153	Ø125	24/26/36 W	180/200/28	0 m^3/h
01-154	Ø150	40/45/55 W	288/330/4	32 m^3/h
01-155	Ø160	40/45/55 W	288/330/4	32 m^3/h
01-156	Ø200	110/115/135 W	660/750/8	70 m^3/h
01-150	Ø250	134/200 W	1200/1470	m^3/h
01-149	Ø310	200/290 W	1680/2220	m^3/h

aRok
Wentylator przemysłowy ścienny
Wall industrial fan
Настенный промышленный вентилятор

01-111	Ø 200	55 W	780 m^3/h
01-112	Ø 250	90 W	1 310 m^3/h
01-113	Ø 300	130 W	2 330 m^3/h
01-114	Ø 350	129 W	2 450 m^3/h
01-115	Ø 400	180 W	3 955 m^3/h
01-116	Ø 450	250 W	5 000 m^3/h
01-117	Ø 500	380 W	7 155 m^3/h
01-118	Ø 550	550 W	8 510 m^3/h
01-119	Ø 630	750 W	11 143 m^3/h

aRos
Wentylator przemysłowy ścienny
Wall industrial fan
Настенный промышленный вентилятор

01-122	Ø 200	55 W	780 m^3/h
01-123	Ø 250	90 W	1 450 m^3/h
01-124	Ø 300	130 W	2 370 m^3/h
01-125	Ø 350	129 W	2 450 m^3/h
01-126	Ø 400	180 W	3 955 m^3/h
01-127	Ø 450	250 W	5 365 m^3/h

WIRE CONNECTORS **PUSH-IN**

Their small size makes them ideal for use in restricted places. They are an excellent choice for combinations of cables with different cross sections. The SCP series is used for connecting wires in electrical boxes, lighting technology and other electtrictal installation work.

Specification	SCP2	SCP3	SCP4	SCP5	SCP6	SCP8
Width	13,21 mm	17,53 mm	20,83 mm	23,03 mm	15,32 mm	35,03 mm
Height	9, 65 mm			9, 02 mm	15, 42 mm	9, 02 mm
Depth	19, 81 mm			18, 52 mm		18, 21 mm
Conductor cross-section	0,75 ... 4 mm²					
	1,5 ... 2,5 mm² (7 strands)					
Length of stripped wire	13 mm					
Max. ambient temperature	85 °C / 105 °C					
Voltage rating	450 V / 600 V*					
Max. current	32 A / 20 A*			24 A / 20 A*		

Name	Collective packaging	Catalogue no.
SCP2	100 pcs	88 000 001
	10 pcs	88 001 001
SCP3	100 pcs	88 000 008
	10 pcs	88 001 008
SCP4	100 pcs	88 000 004
	10 pcs	88 001 004
SCP5	50 pcs	88 000 002
SCP6	50 pcs	88 000 003
SCP8	50 pcs	88 000 007

WIRE CONNECTORS **LEVER**

Provide ideal solutions for connecting solid, stranded or flexible wires. Their versatility and modern design make lever wire connectors safe- and easy to use. The SCL series can be used on all AC electrical installations up to 32 A.

Specification	SCL2	SCL3	SCL5
Width	13,3 mm	18,9 mm	30,4 mm
Height	10,5 mm		
Depth	18,6 mm		
Conductor cross-section	0,2 ... 4 mm²		
	0,14 ... 4 mm²		
Length of stripped wire	11 ... 12 mm		
Max. ambient temperature	85 °C / 105 °C		
Voltage rating	450 V / 600 V*		
Max. current	32 A		

Name	Collective packaging	Catalogue no.
SCL2	40 pcs	88 000 303
	10 pcs	88 001 303
SCL3	40 pcs	88 000 313
	10 pcs	88 001 313
SCL5	30 pcs	88 000 323

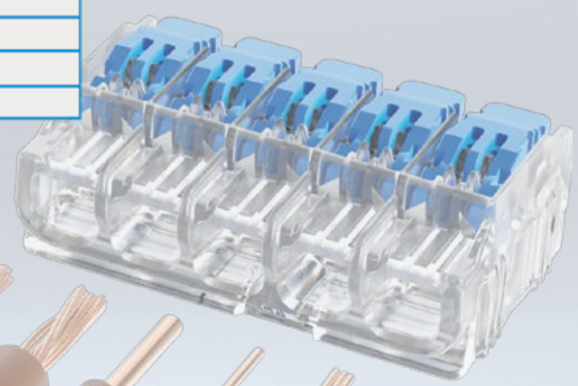

UK CA RoHS Cu/Cu Only

ZŁĄCZKI | CONNECTTORS, CLAMPS | КЛЕММЫ

WIRE CONNECTOR **IN-LINE**

An excellent choice for extending wires. Tool-free push-in assembly makes installation extremely fast and easy. As an added bonus, there are two test ports for checking the connection. Owing to its design, the connector can be used in small home boxes as well as more extensive installations.

Specification	SCS2
Width	24,3 mm
Height	14,56 mm
Depth	10,34 mm
Conductor cross-section	0,5 ... 4 mm²
	1 ... 2,5 mm² (7 strands)
Length of stripped wire	13 mm
Max. ambient temperature	85 °C / 105 °C*
Voltage rating	450 V / 600 V*
Max. current	32 A / 20 A*

Name	Collective packaging	Catalogue no.
SCS2	100 pcs	88 000 108
	10 pcs	88 001 108

CE UK CA RoHS LR9706 Cu/Cu Only UL Wire Connector 774A LISTED

Wire connector kits

SCL- LEVER, SCP- PUSH-IN SCS2- IN-LINE

Kit	Name	Collective packaging	Catalogue no.
	SCL COMBO 1 30 pcs	SCL2 - 10 pcs SCL3 - 10 pcs SCL5 - 10 pcs	88 000 901
	IDEAL COMBO 2 120 pcs	SCP2 - 30 pcs SCP3 - 30 pcs SCP4 - 30 pcs SCS2 - 30 pcs	88 000 902
	IDEAL COMBO 3 80 pcs	SCL2 - 10 pcs SCL3 - 10 pcs SCL5 - 5 pcs SCP2 - 10 pcs SCP3 - 10 pcs SCP4 - 10 pcs SCP6 - 10 pcs SCS2 - 15 pcs	88 000 903
	IDEAL COMBO 4 240 pcs	SCL2 - 30 pcs SCL3 - 40 pcs SCL5 - 20 pcs SCP2 - 30 pcs SCP3 - 30 pcs SCP4 - 20 pcs SCP5 - 15 pcs SCP6 - 15 pcs SCP8 - 10 pcs SCS2 - 30 pcs	88 000 904

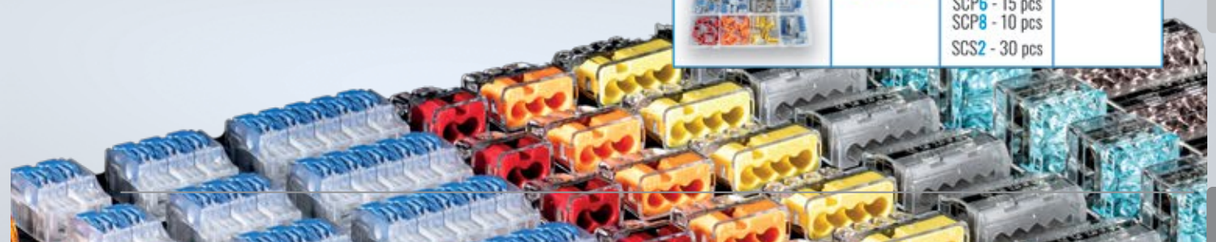

OPIS TECHNICZNY | TECHNICAL DESCRIPTIONS | ТЕХНИЧЕСКИЕ ИНФОРМАЦИИ

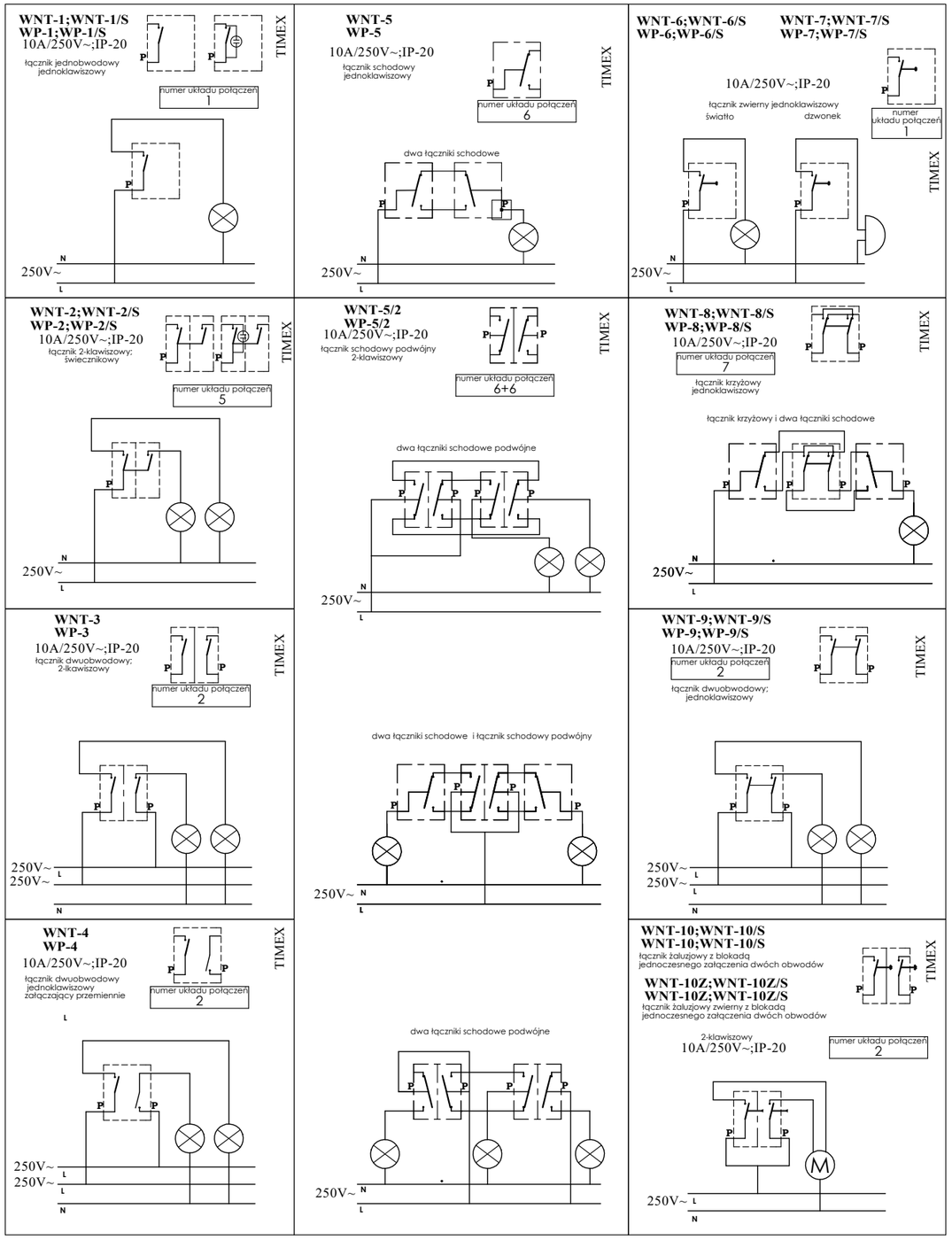

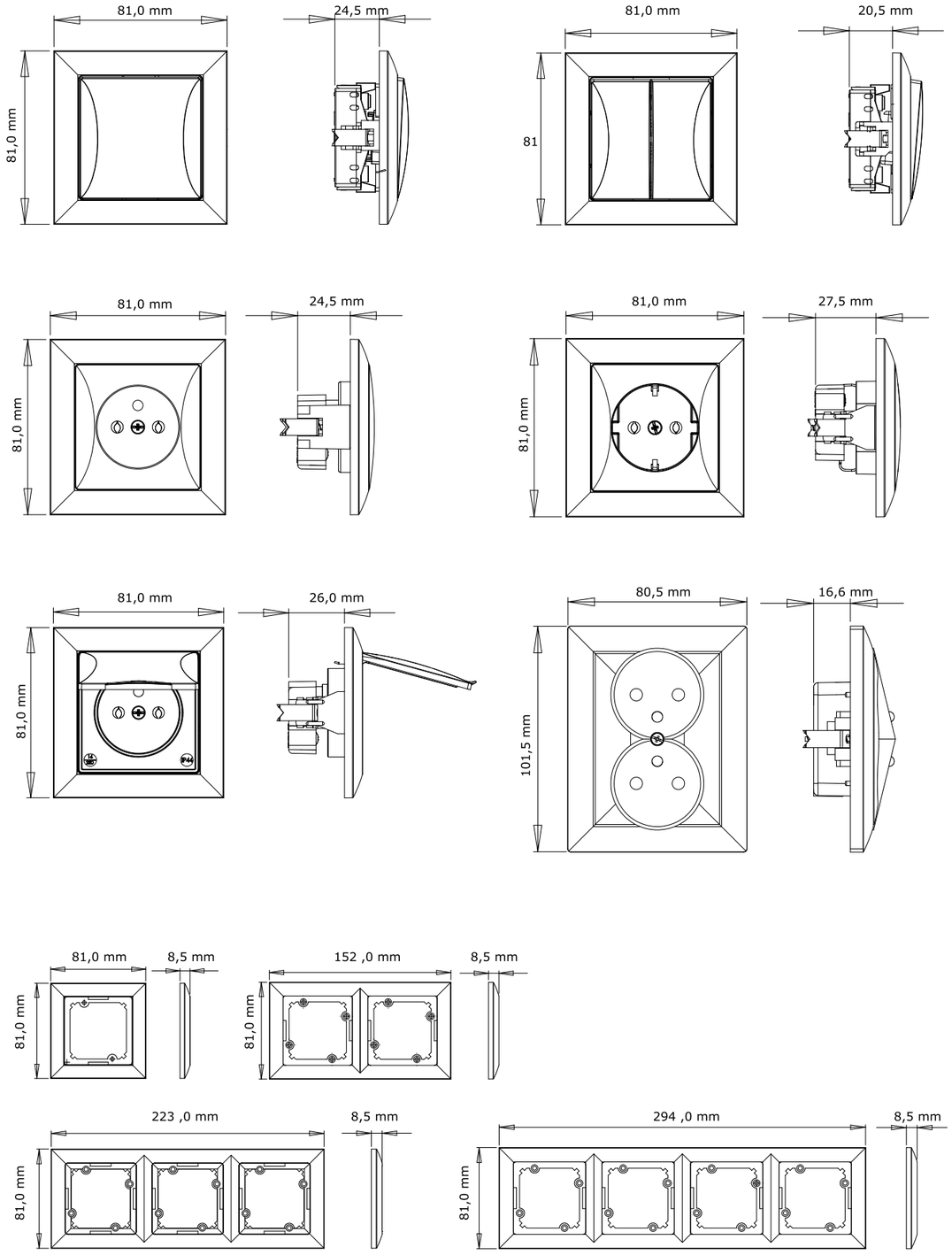

TIMEX®
Since 1989

TIMEX-Elektro sp. z o.o. sp.k.
producer of electrical equipment
78-400 Szczecinek, ul. Pilska 13
www.timex-elektro.pl
sales@timex-elektro.pl